



LOVE

CHAROEN NAKHON

**A brand-new condominium
WITH RIVER VIEWS, LOCATED NEAR ICONSIAM.**

**全新“永久产权”一线河景公寓，
紧邻 ICONSIAM，尽享曼谷水岸生活。**



LOV 

DOGS

CATS

NATURE

FLEXIBILITY

EVERYTHING

EVERY DAY

LIFE

...

LOVE CHAROEN NAKHON

BY SANSIRI



1.7 KM
ICONSIAM

1.5 KM
BTS KRUNGTHONG BURI STATION

2 KM
TAKSIN HOSPITAL

1 KM
TAKSIN BRIDGE

BTS Gold Line
 ICON Siam

BTS Silom Line
 BTS Krung Thon Buri

Transport

BTS Silom Line	1.5 KM
BTS Gold Line	1.5 KM
Sirat Expressway	4 KM

Shopping Center

Grump's Cross	500 M
Sena Fest	900 M
ICON Siam	1.7 KM
Riverside Plaza	1.7 KM
Central Bangrak	1.8 KM
Terminal 21 Rama3	4.4 KM
Dusit Central Park	4.7 KM
One Bangkok	5.6 KM

International School

Shrewsbury INT.	4 KM
King's College INT.	7 KM

Hospital

UVET Animal Hospital	900 M
Taksin Hospital	2.3 KM
Samitivej Thonburi Hospital	2.4 KM
Samitivej Chinatown Hospital	3.4 KM
Saint Louis Hospital	6.8KM

Office building

Ministry Of Interior	300 M
Mahanakhon Tower	4KM



1.7 公里
ICONSIAM

1.5 公里
BTS KRUNGTHONG BURI STATION

2 公里
TAKSIN HOSPITAL

1 公里
TAKSIN BRIDGE

BTS Gold Line

ICON Siam

BTS Silom Line

BTS Krung Thon Buri

交通

BTS Silom Line 1.5 公里

BTS Gold Line 1.5 公里

Sirat Expressway 4 公里

商场

Grump's Cross 500 米

Sena Fest 900 米

ICON Siam 1.7 公里

Riverside Plaza 1.7 公里

Central Bangrak 1.8 公里

Terminal 21 Rama3 4.4 公里

Dusit Central Park 4.7 公里

One Bangkok 5.6 公里

国际学校

Shrewsbury INT. 4 公里

King's College INT. 7 公里

医院

UVET Animal Hospital 900 米

Taksin Hospital 2.3 公里

Samitivej Thonburi Hospital 2.4 公里

Samitivej Chinatown Hospital 3.4 公里

Saint Louis Hospital 6.8 公里

写字楼

Ministry Of Interior 300 米

Mahanakhon Tower 4 公里

PROJECT INFORMATION

















项目信息

LOCATION: 项目地点:	Charoen Nakhon Road, Bangkok 曼谷, 石龙纳功路
LAND AREA: 占地面积:	Approximately 6.8 Rai 约 6.8 莱 (约11000平米土地面积)
PROJECT TYPE: 项目类型:	2 Residential Buildings (A: 44 Stories / B: 7 Stories) 2 栋住宅楼 (A: 44 楼 / B: 7 楼)
NUMBER OF UNITS: 规划户数:	1,111 Units (A: 1,069 Units / B: 42 Units) 1,111 户 (A 栋: 1,069 户 / B 栋: 42 户)
TOTAL PARKING: 车位总数:	525 Lots (47%) 525 个车位 (47%)



ROOM MIX & SIZING 户型配比与面积

Unit Details 户型详情	Unit Area (sq.m.) 使用面积 (平方米)
1 Bedroom 1 Bathroom	25.75 - 56.25
1 Bedroom 1 Bathroom 1 Multi-purpose Room	36.00 - 37.25
1 Bedroom 1 Bathroom 1 Powder	61.50
2 Bedrooms 1 Bathroom	48.25 - 49.50
2 Bedrooms 2 Bathrooms	59.75 - 66.00
2 Bedrooms 2 Bathrooms 1 Powder	76.25
3 Bedrooms 2 Bathrooms	96.50
3 Bedrooms 3 Bathrooms	111.50
3 Bedrooms 3 Bathrooms 1 Powder	143.75 - 168.75

FACILITIES 公共设施

-  THE ARRIVAL HALL 入户大堂 (1楼)
-  LOBBY LOUNGE 大堂 (1楼)
-  MEETING ROOMS  会议室 (1楼)
-  MAIL ROOM 信报室 (1楼)
-  THE PLAY COURT 篮球/匹克/羽毛球场 (1楼)
-  THE BARKYARD  萌宠乐园 (1楼)
-  RIVERVIEW POOL 一线河景泳池 (7楼)
-  HAVEN POOL 云端静谧泳池 (37楼)
-  GYM 38层高空河景健身房 (38楼)
-  THE RIVERSCAPE WORKING SPACE 一线河景共享工作空间 (38楼)
-  LOVE SKY LOUNGE  云端挚爱会所 (45楼)
-  SKY LAWN TERRACE  星空草坪露台 (45楼)

OTHERS 其他

-  24-HOUR SECURITY 24小时全天候安保
-  SHUTTLE BUS SERVICE 穿梭巴士服务
-  CCTV 全方位监控系统
-  EV CHARGER 电动汽车充电桩



DESIGN CONCEPT 设计概念

LOVE Charoen Nakhon, under the concept of “**RIVERSCAPE**” is inspired by the rich and vibrant riverside lifestyle along the Chao Phraya River. This inspiration is expressed through flowing lines and a sense of timeless beauty.

LOVE Charoen Nakhon 以“滨河盛景 (RIVERSCAPE)”为核心设计理念。灵感汲取自湄南河畔繁华且充满活力的滨水生活。设计通过流动的线条与永恒的美学，将这一灵感完美呈现。



FACILITIES

公共设施

LOV



THE ARRIVAL HALL 入户大堂

A reception lobby defined by a sense of calm simplicity, subtly infused with contemporary design, reflects a distinctive lifestyle and a refined sense of individuality. The space is thoughtfully designed for flexible use, creating a relaxed and welcoming experience from day to day.

简致宁静的入户大堂，在现代设计的笔触下，映衬出别具一格的生活品味与细腻的个性表达。空间设计兼具灵活性，旨在为您营造成熟而舒心的日常归家体验。





MEETING ROOM

会议室



Meeting rooms equipped with ergonomic chairs for enhanced comfort and well-being. Pet-friendly spaces are thoughtfully designed to allow residents to bring their pets along. Creating a relaxed and comfortable atmosphere for every meeting.

配备人体工学座椅的会议室，为您提供极致舒适的办公与沟通体验。作为宠物友好空间，这里经过贴心设计，允许住户携宠进入，在轻松愉悦的氛围中开启每一场高效会议。



THE PLAY COURT

A flexible multi-purpose court that can be adapted for various sports, including basketball, pickleball, badminton, perfectly catering to an active lifestyle.

篮球
匹克
羽毛球场

这是一个灵活多功能的全能运动场，可根据不同运动需求进行切换，包括篮球、匹克球以及羽毛球。这里是专为活力生活家打造的理想运动空间，完美契合您的积极生活方式。

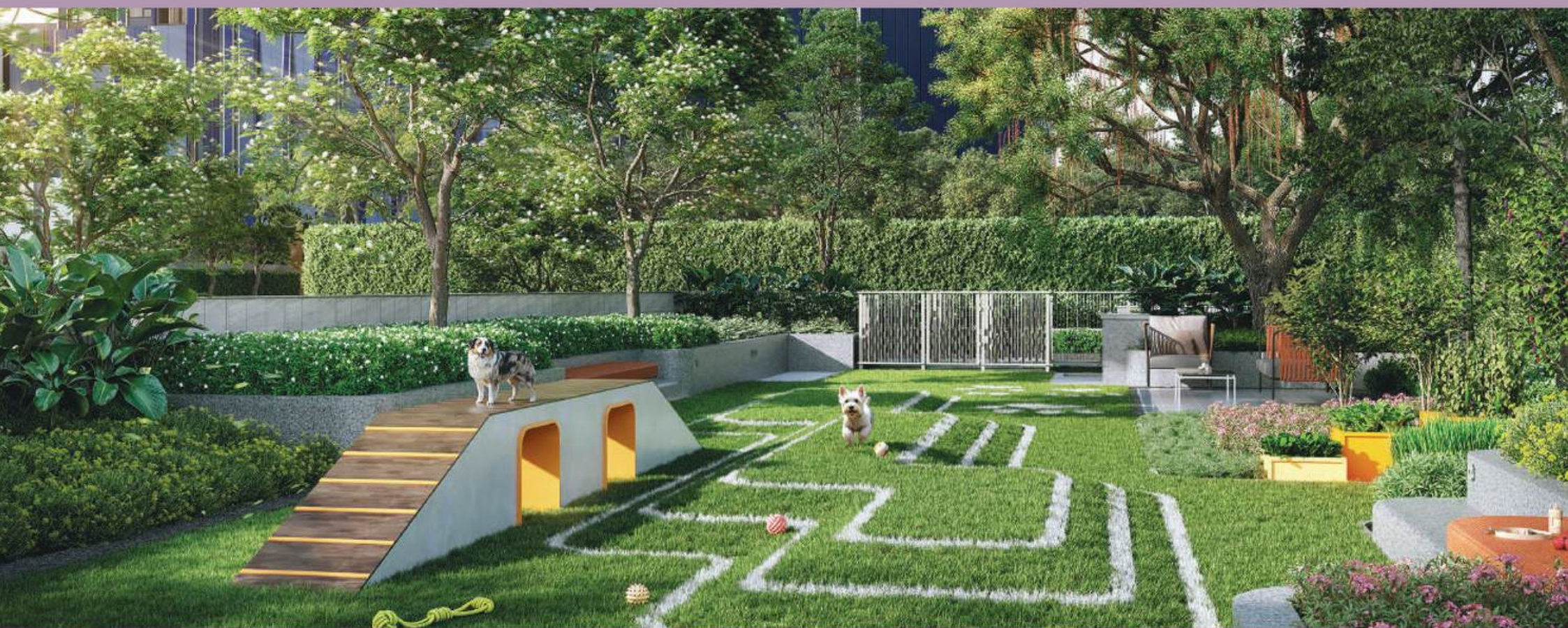

THE BARKYARD



Introducing the BARKYARD for the first time, a dedicated space that provides more room for your beloved pets to run and play. Carefully selected pet-safe plants allow pets to interact naturally with their surroundings.

萌宠乐园

项目首次引入“BARKYARD”宠物专属空间，为您的爱宠提供更广阔的奔跑与嬉戏天地。我们精心挑选了宠物友好型植物，确保爱宠能与自然环境安全互动，尽享无拘无束的探索乐趣。



RIVERVIEW POOL

A lap pool located on 7th floor over 30 meters long, running parallel to the Chao Phraya River. The pool area is divided into a shallow lap pool and a kids' pool. A garden-access design with a lowered level from the poolside walkway enhances privacy for relaxation.

一线河景 泳池

位于 7 层全长超过 30 米的标准泳池，与湄南河并行延伸。泳池区域巧妙划分为浅水泳道与儿童戏水池。通过降低池畔步道高度的错层花园设计，进一步提升了休憩时的私密感，让您尽享静谧的滨水时光。



GYM 38F

Experience an elevated workout experience In the Cardio & Weight Training zone, surrounded by expansive river and city views as far as the eye can see. Featuring a private Yoga & Pilates area, fully equipped with mats, balls, and bars. In an atmosphere that makes you want to work out every day

健身房 38楼

为您带来卓越的健身盛宴。在有氧与力量训练区，目光所及皆是辽阔的湄南河景与繁华城景。馆内设有私密瑜伽及普拉提专区，并配齐瑜伽垫、瑜伽球与单杠等全套器械。置身于此，运动将成为您每天最向往的愉悦时光。



THE RIVERSCAPE WORKING SPACE

滨河共享办公空间

A workspace designed to support a relaxed yet dynamic rhythm of life, flowing effortlessly like the river itself. Large glass panels open up to panoramic river and city views, whether you are working or taking a moment to rest your eyes,

专为动静结合的生活节奏而设计的办公空间，宛如静谧流淌的河水般自在随心。巨大的全景落地窗将壮丽的江景与繁华城景悉数揽入室内。无论您是沉浸于高效工作，还是在忙碌间隙极目远眺、放松双眼，这里都能为您提供无限灵感。



HAVEN POOL 37 Floor

云端静谧 泳池 37 楼

Located on the 37th floor, the sky pool features a lap pool and a hydro pool/jacuzzi. Enjoy sweeping cityscape and Chao Phraya River views. Surrounded by landscaped gardens and expansive lawns, with cool-toned furniture that perfectly balances tranquility and urban energy.

位于 37 层的云端泳池，集标准泳道与水疗按摩池（Jacuzzi）于一体。在这里，您可以将曼谷繁华城景与湄南河全景尽收眼底。泳池四周环绕着景观园林与开阔的草坪，搭配冷色调的户外家具，完美平衡了都市的活力与归家的宁静。



LOVE SKY LOUNGE



云端挚爱 会所

The sky lounge on the 45th floor offers breathtaking panoramic views. Furnished in a cozy atmosphere suitable for all activities, and seamlessly connected to a pet-friendly rooftop garden, allowing you and your beloved pets to enjoy quality time together every day.

位于 45 层的云端酒廊为您呈现震撼的全景视野。其室内陈设营造出温馨舒适的氛围，适合各种社交与休闲活动。酒廊与顶层宠物友好花园无缝衔接，让您与爱宠在每一天的美好时光里，都能共同沉浸在这片专属的城市天际线中。

FACILITY ZONING

设施分区

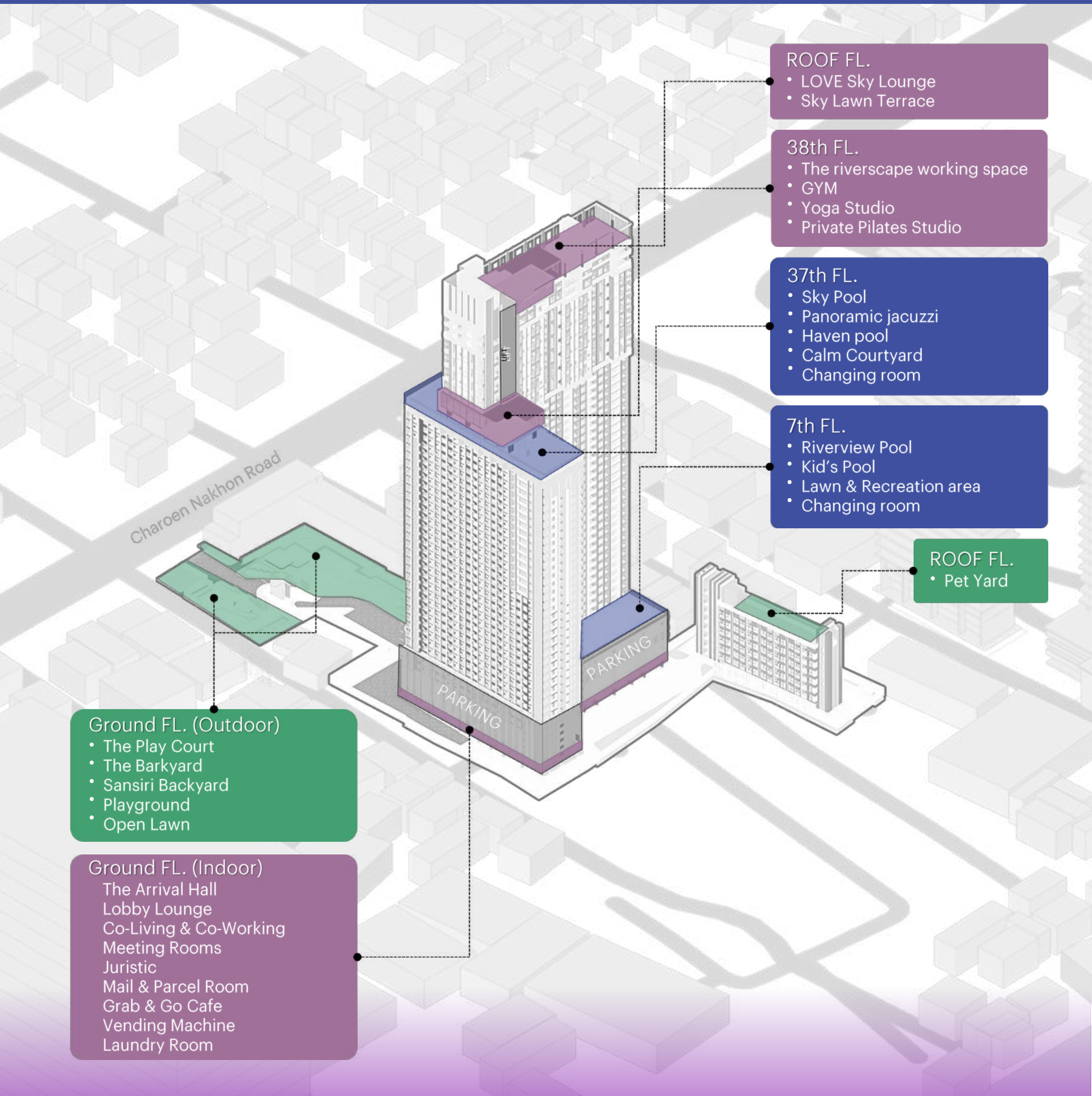

ROOF FL.
• LOVE Sky Lounge
• Sky Lawn Terrace

38th FL.
• The riverscape working space
• GYM
• Yoga Studio
• Private Pilates Studio

37th FL.
• Sky Pool
• Panoramic jacuzzi
• Haven pool
• Calm Courtyard
• Changing room

7th FL.
• Riverview Pool
• Kid's Pool
• Lawn & Recreation area
• Changing room

ROOF FL.
• Pet Yard

Ground FL. (Outdoor)
• The Play Court
• The Barkyard
• Sansiri Backyard
• Playground
• Open Lawn

Ground FL. (Indoor)
The Arrival Hall
Lobby Lounge
Co-Living & Co-Working
Meeting Rooms
Juristic
Mail & Parcel Room
Grab & Go Cafe
Vending Machine
Laundry Room

FLOOR PLAN
楼层平面图

LOV

1th FLOOR

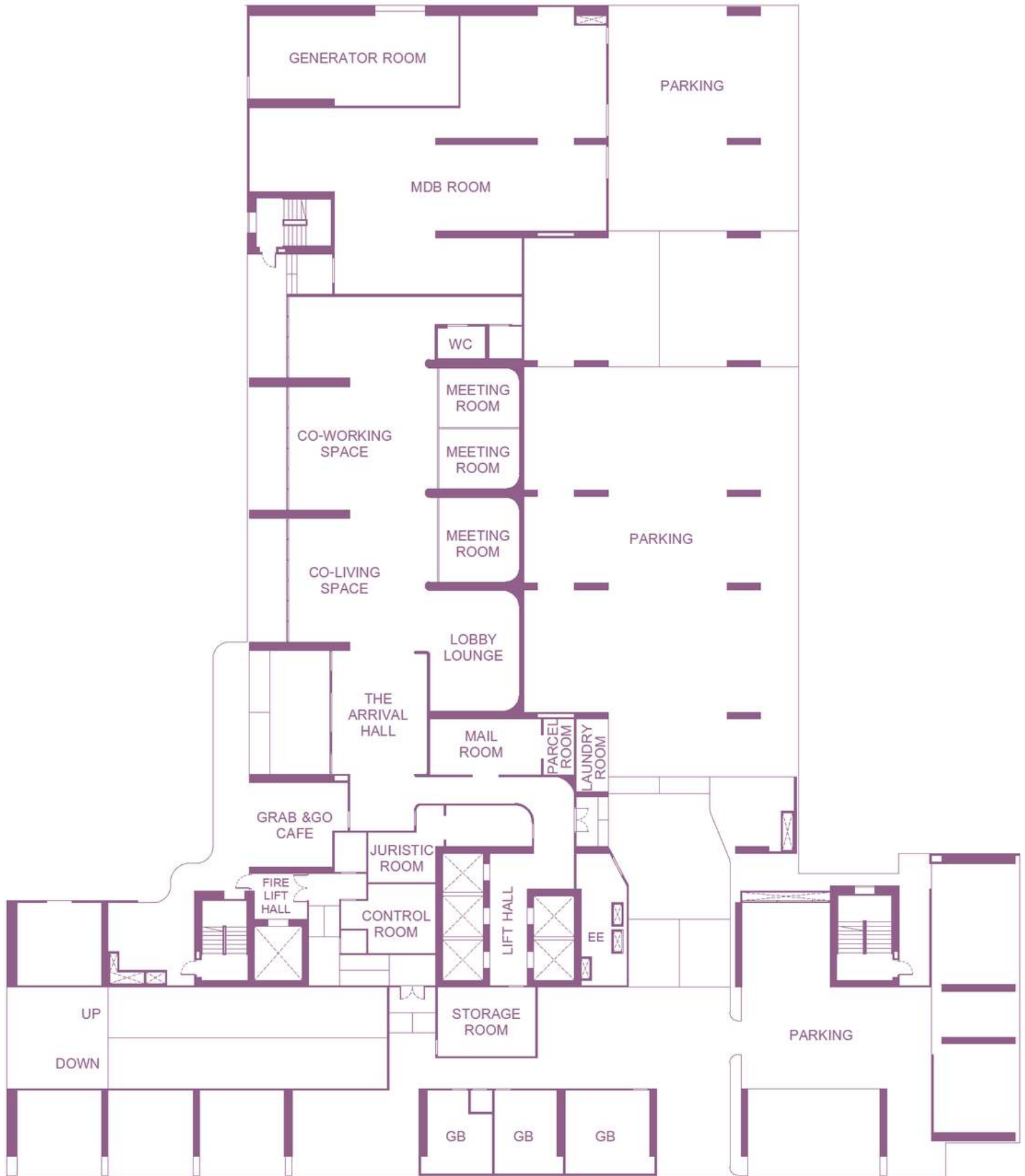

BUILDING A
1st FLOOR PLAN

Remark : Layout and area of the properties which identified here in maybe changed as deemed appropriate, but will not impact upon the use. *This is computer graphic generated.



7th FLOOR



Remark : Layout and area of the properties which identified here in maybe changed as deemed appropriate, but will not impact upon the use. *This is computer graphic generated.

8th FLOOR

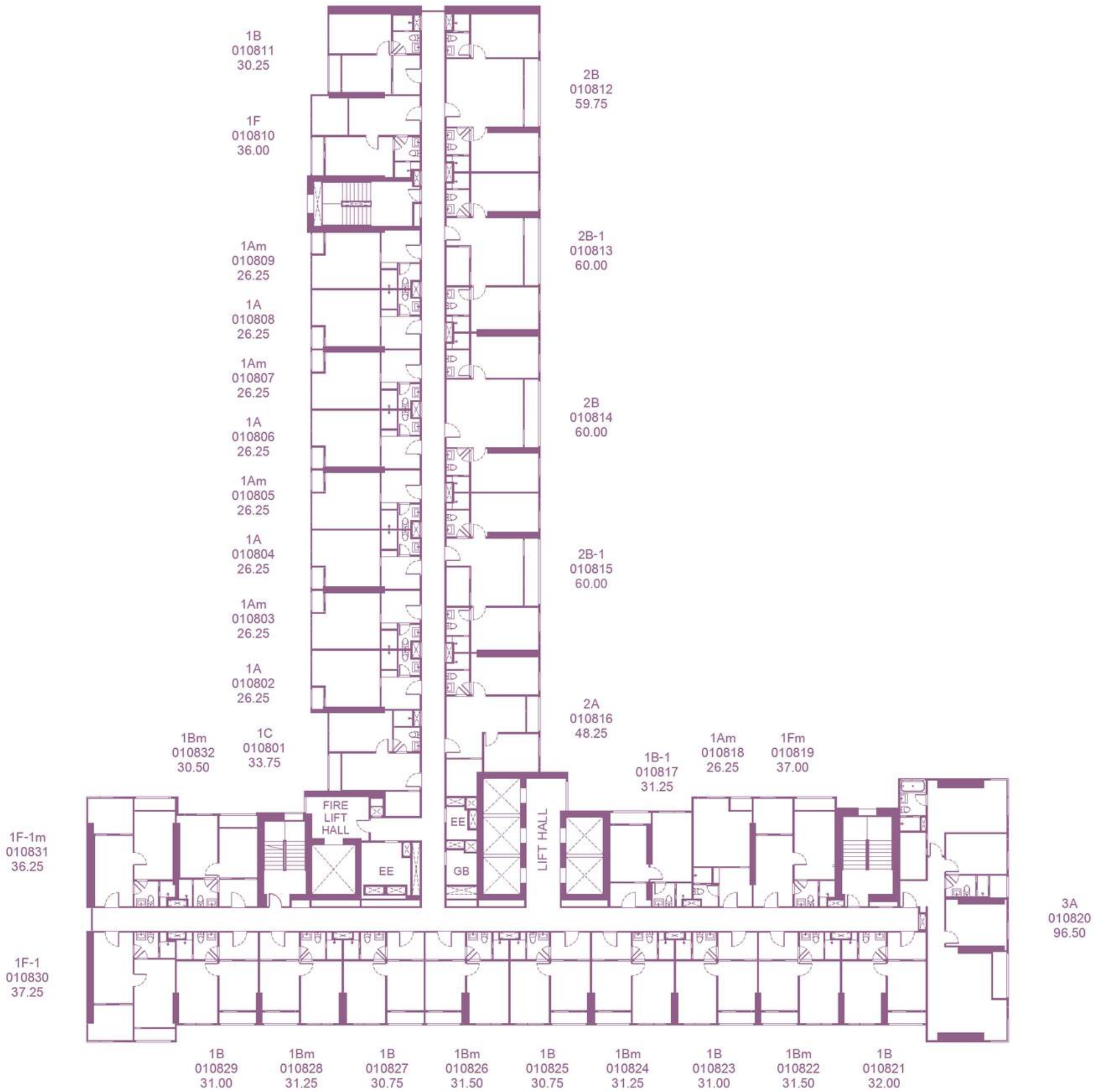

BUILDING A
8th FLOOR PLAN

Remark : Layout and area of the properties which identified here in maybe changed as deemed appropriate, but will not impact upon the use. *This is computer graphic generated.

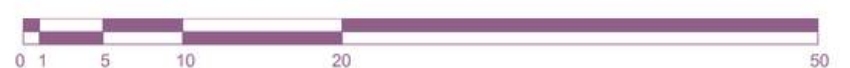

12th FLOOR



BUILDING A
12th FLOOR PLAN

Remark : Layout and area of the properties which identified here in maybe changed as deemed appropriate, but will not impact upon the use. *This is computer graphic generated.



19th FLOOR

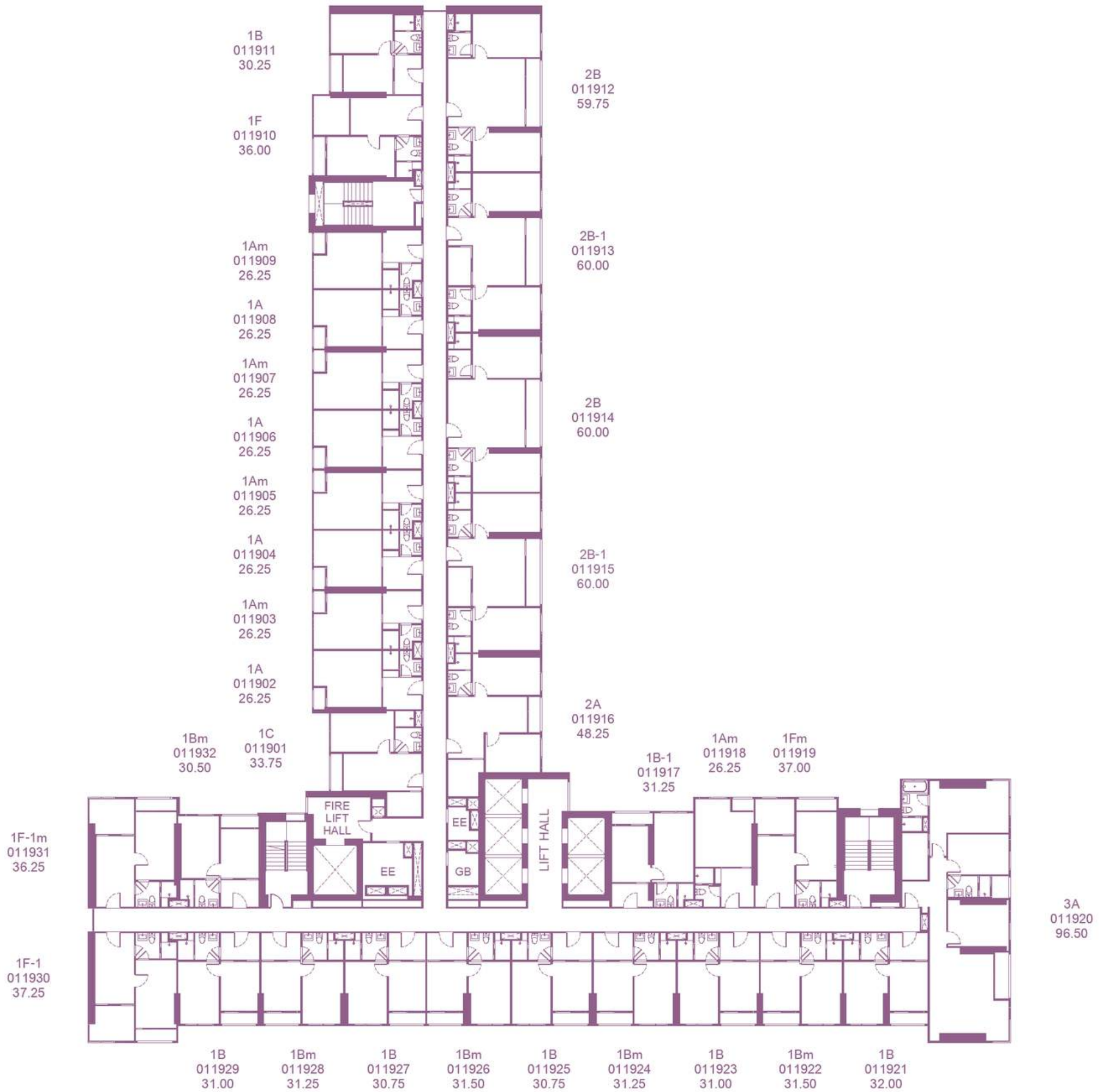

BUILDING A
19th FLOOR PLAN

Remark : Layout and area of the properties which identified here in maybe changed as deemed appropriate, but will not impact upon the use. *This is computer graphic generated.



22nd FLOOR



BUILDING A
22nd FLOOR PLAN

Remark : Layout and area of the properties which identified here in maybe changed as deemed appropriate, but will not impact upon the use. *This is computer graphic generated.



27th FLOOR

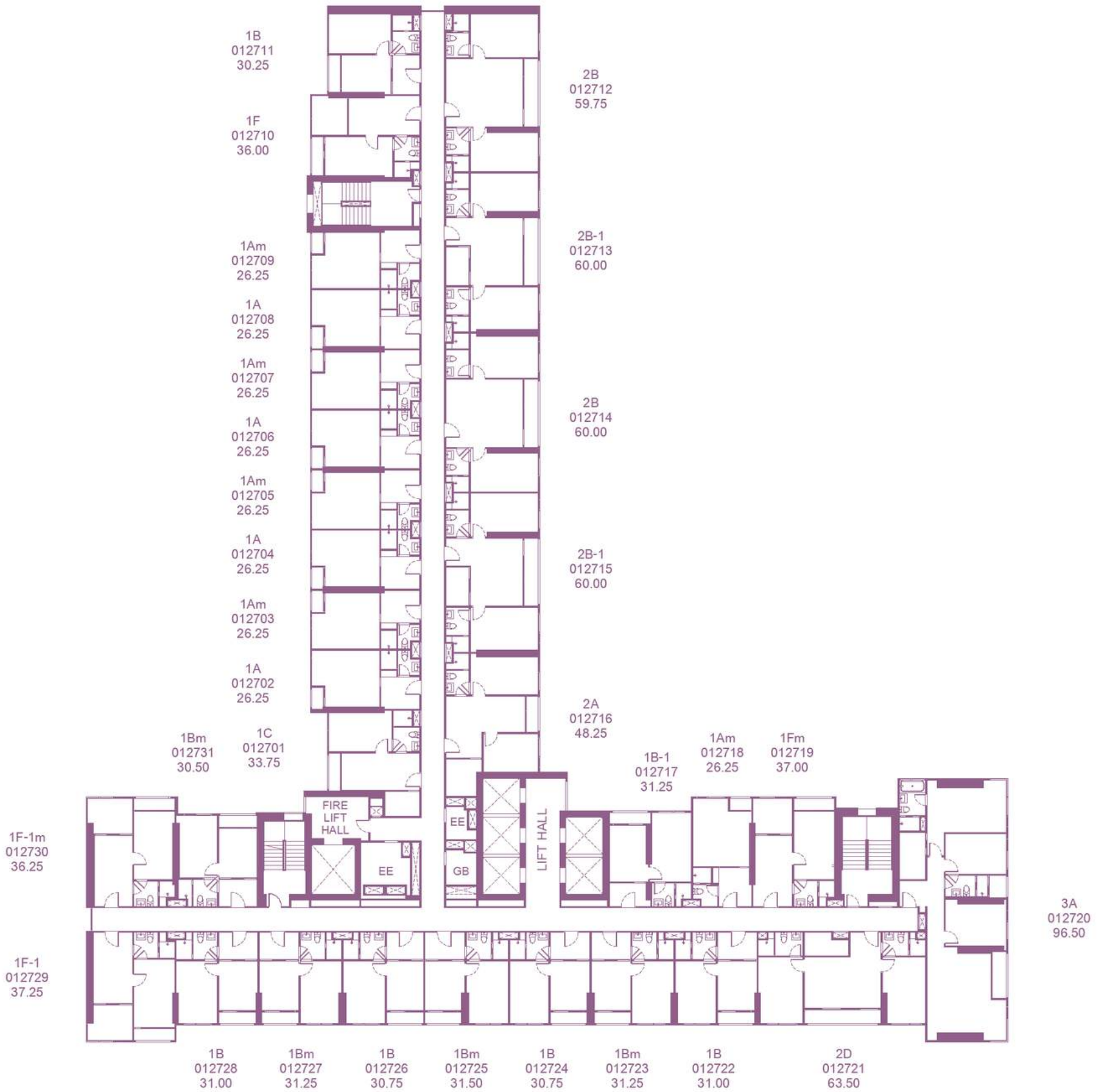

BUILDING A
27th FLOOR PLAN

Remark : Layout and area of the properties which identified here in maybe changed as deemed appropriate, but will not impact upon the use. *This is computer graphic generated.



32nd FLOOR

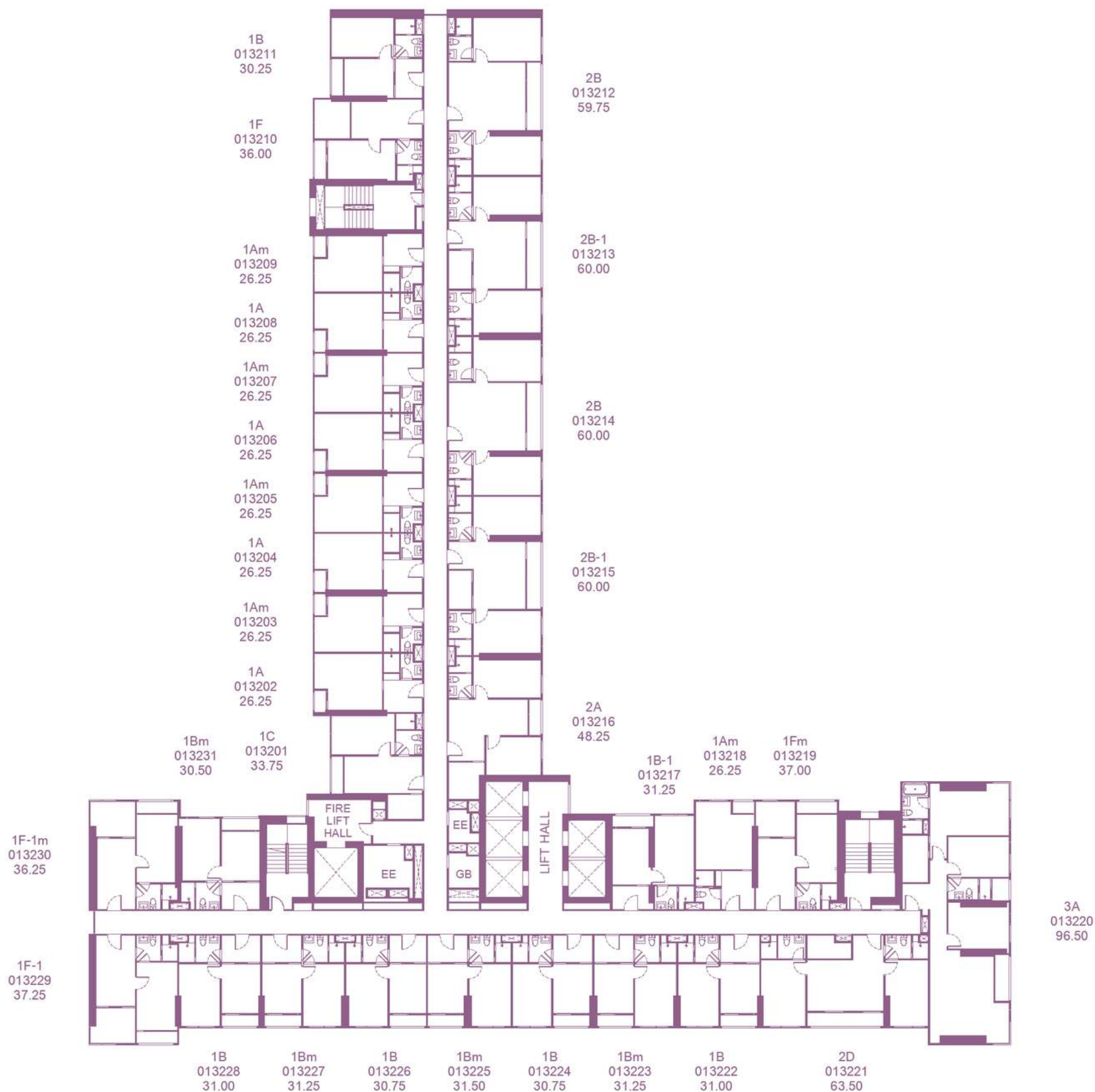

BUILDING A
32nd FLOOR PLAN

Remark : Layout and area of the properties which identified here in maybe changed as deemed appropriate, but will not impact upon the use. *This is computer graphic generated.



37th FLOOR

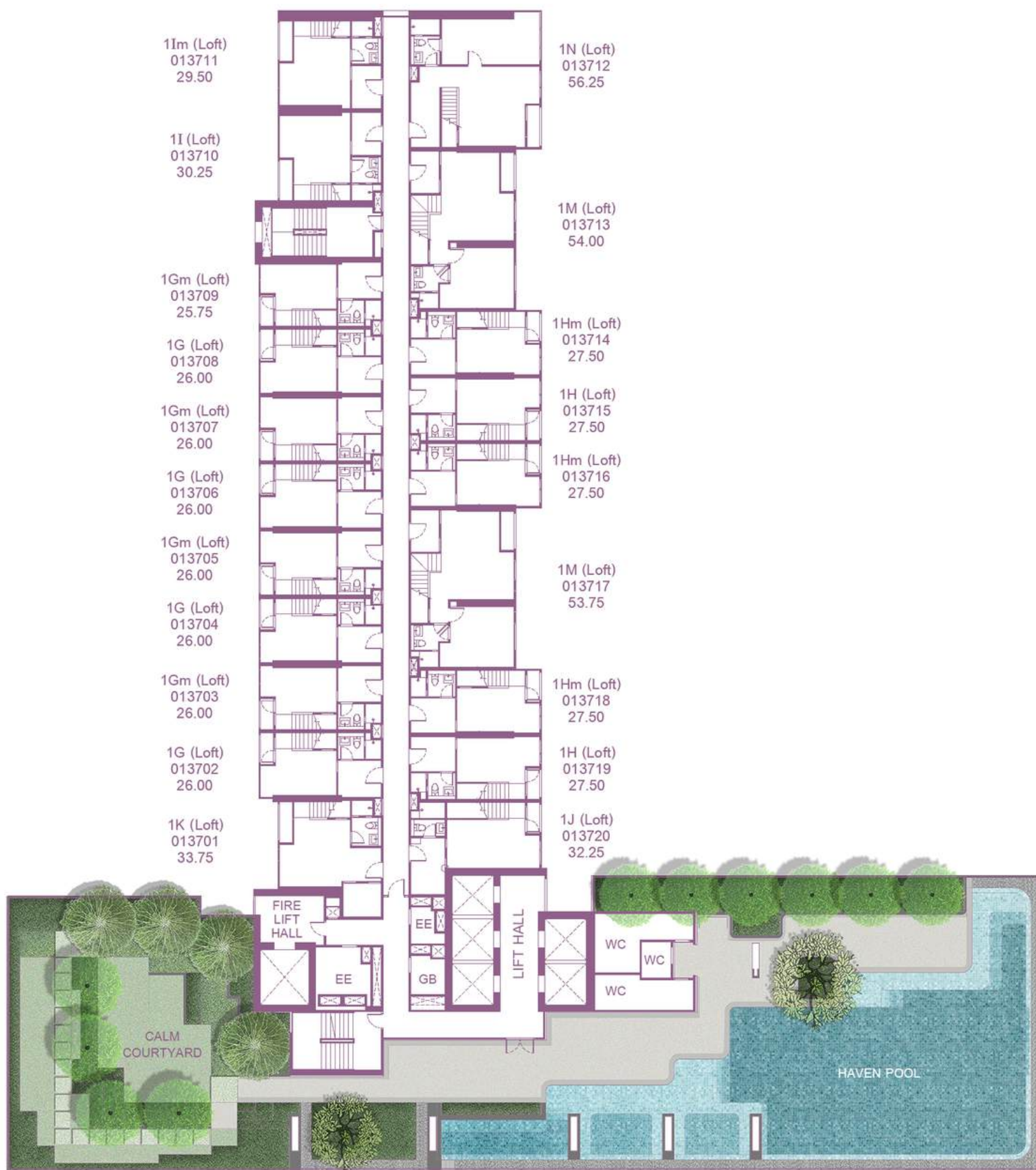

BUILDING A
37th FLOOR PLAN

Remark : Layout and area of the properties which identified here in maybe changed as deemed appropriate, but will not impact upon the use. *This is computer graphic generated.



40th FLOOR

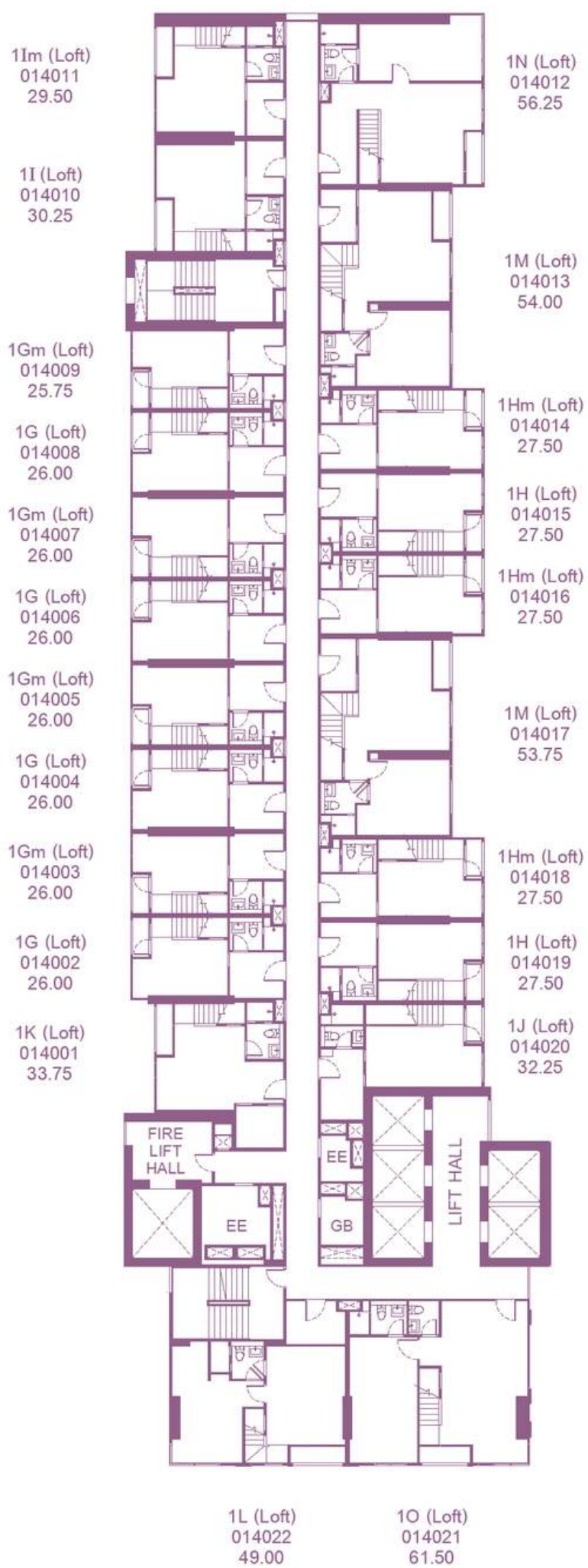

BUILDING A
40th FLOOR PLAN

Remark : Layout and area of the properties which identified here in maybe changed as deemed appropriate, but will not impact upon the use. *This is computer graphic generated.



43rd FLOOR

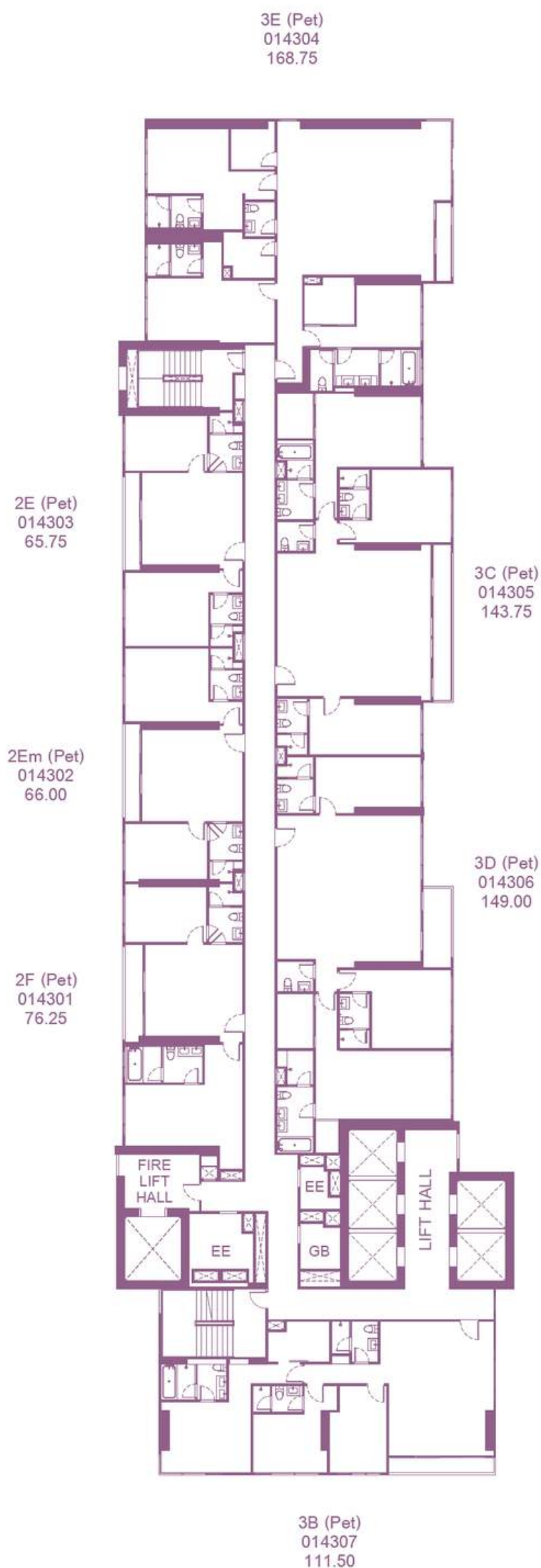

BUILDING A
43rd FLOOR PLAN

Remark : Layout and area of the properties which identified here in maybe changed as deemed appropriate, but will not impact upon the use. *This is computer graphic generated.



45th FLOOR



BUILDING A
45th FLOOR PLAN

Remark : Layout and area of the properties which identified here in maybe changed as deemed appropriate, but will not impact upon the use. *This is computer graphic generated.



FLOOR PLAN

楼层平面图

BUILDING B

B 栋楼

1st FLOOR

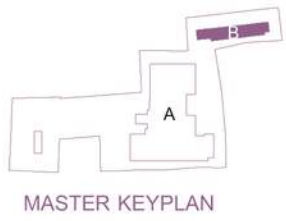
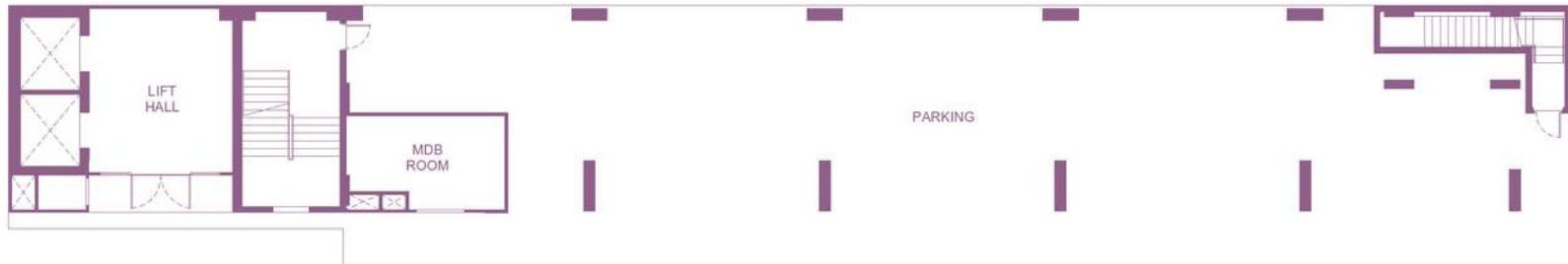

6th FLOOR

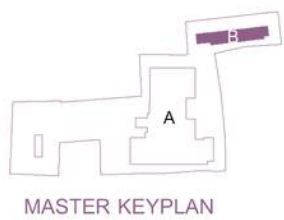
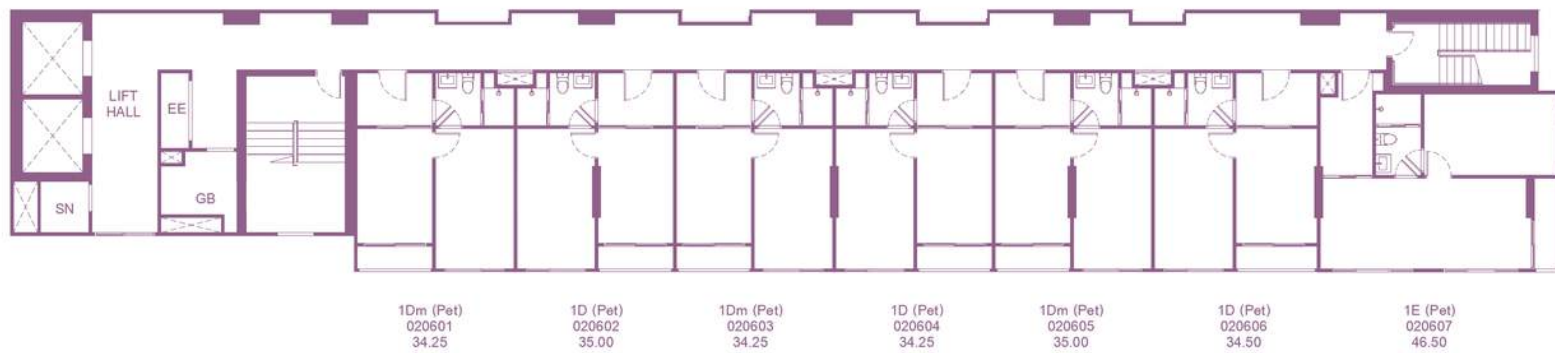

Remark : Layout and area of the properties which identified here in maybe changed as deemed appropriate, but will not impact upon the use. *This is computer graphic generated.

ROOF FLOOR

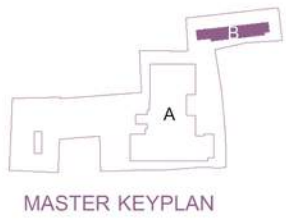
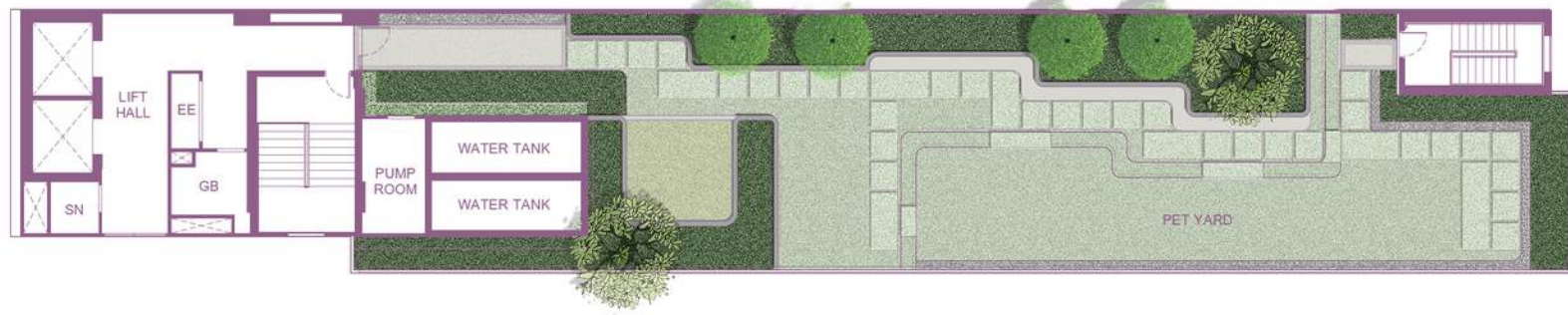

MASTER KEYPLAN



BUILDING B
ROOF FLOOR PLAN

Remark : Layout and area of the properties which identified here in maybe changed as deemed appropriate, but will not impact upon the use. *This is computer graphic generated.

SIMPLEX LAYOUT

平层户型图



SIMPLEX LAYOUT

平层户型图

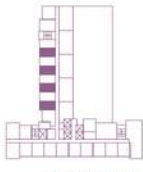

7th FLOOR PLAN

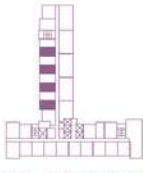

8th - 11th FLOOR PLAN

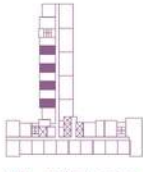

14th - 20th FLOOR PLAN

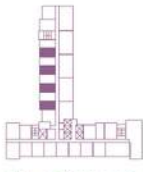

21st - 35th FLOOR PLAN

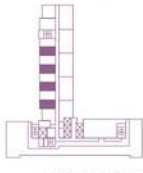

36th FLOOR PLAN

KEYPLAN

Date : 31-01-2026



1A
26.25 sq.m

หมายเหตุ : ตำแหน่งและขนาดทรัพย์สินในเอกสารนี้ และเอกสารการขายอื่นที่เกี่ยวข้อง อาจปรับเปลี่ยนได้ตามความเหมาะสมโดยไม่กระทบต่อสาระสำคัญของงานใช้งาน
: ภาพและแบบร่างที่จำลอง
Remark : Layout and area of the properties which identified herein may be changed as deemed appropriate, but will not impact upon the use
: This is computer graphic generated



1A (Pet)
26.25 sq.m

หมายเหตุ : ตำแหน่งและขนาดทรัพย์สินในเอกสารนี้ และเอกสารการขายอื่นที่เกี่ยวข้อง อาจปรับเปลี่ยนได้ตามความเหมาะสมโดยไม่กระทบต่อสาระสำคัญของงานใช้งาน
: ภาพและแบบร่างที่จำลอง
Remark : Layout and area of the properties which identified herein may be changed as deemed appropriate, but will not impact upon the use
: This is computer graphic generated

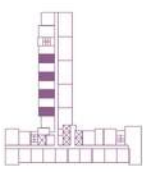

12th - 13th FLOOR PLAN

KEYPLAN

Date : 31-01-2026

SIMPLEX LAYOUT

平层户型图

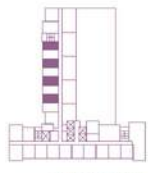

7th FLOOR PLAN

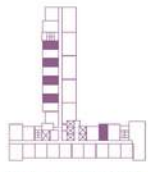

8th - 11th FLOOR PLAN

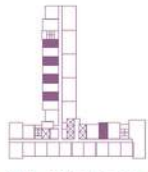

14th - 20th FLOOR PLAN

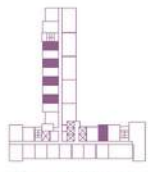

21st - 35th FLOOR PLAN

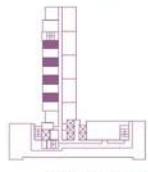

36th FLOOR PLAN

KEYPLAN

Date : 31-01-2026



1Am
26.25 sq.m

หมายเหตุ : ตำแหน่งและขนาดทรัพย์สินในเอกสารนี้ และเอกสารการขายอื่นที่เกี่ยวข้อง อาจปรับเปลี่ยนได้
ตามความเหมาะสมโดยไม่กระทบต่อสาระสำคัญของการใช้งาน
: ภาพและแบบร่างทุกชิ้น
Remark : Layout and area of the properties which identified herein
maybe changed as deemed appropriate, but will not impact upon the use
: This is computer graphic generated



1Am (Pet)
26.25 sq.m

หมายเหตุ : ตำแหน่งและขนาดทรัพย์สินในเอกสารนี้ และเอกสารการขายอื่นที่เกี่ยวข้อง อาจปรับเปลี่ยนได้
ตามความเหมาะสมโดยไม่กระทบต่อสาระสำคัญของการใช้งาน
: ภาพและแบบร่างทุกชิ้น
Remark : Layout and area of the properties which identified herein
maybe changed as deemed appropriate, but will not impact upon the use
: This is computer graphic generated

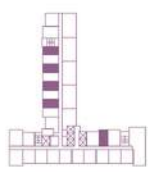

12th - 13th FLOOR PLAN

KEYPLAN

Date : 31-01-2026

SIMPLEX LAYOUT

平层户型图

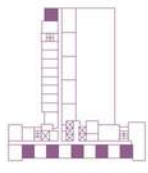

7th FLOOR PLAN

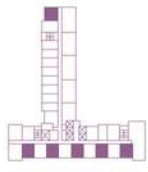

8th - 11th FLOOR PLAN

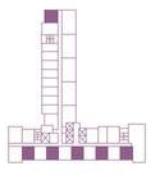

14th - 20th FLOOR PLAN

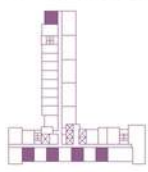

21st - 35th FLOOR PLAN

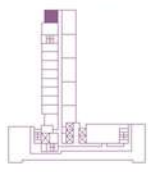

36th FLOOR PLAN

KEYPLAN

Date : 31-01-2026

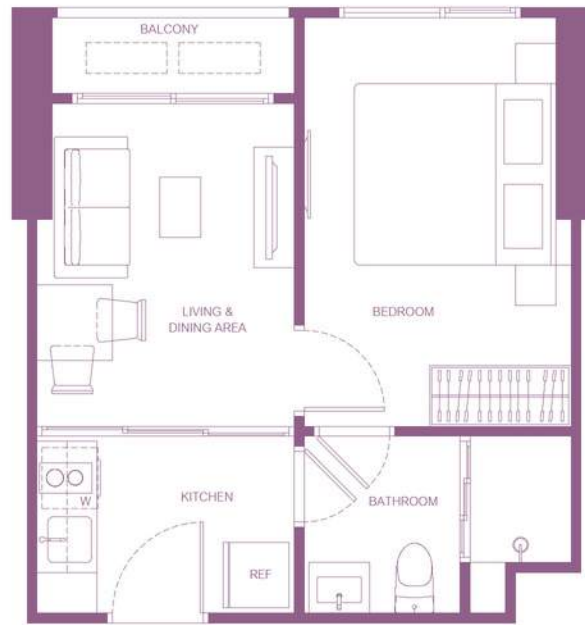

1B

30.25 - 32.00 sq.m

หมายเหตุ : ตำแหน่งและขนาดทรัพย์สินในเอกสารนี้ และเอกสารการขายอื่นที่เกี่ยวข้อง อาจปรับเปลี่ยนได้
ตามความเหมาะสมโดยไม่กระทบต่อสาระสำคัญของการใช้งาน
: ภาพและแบบร่างทุกชิ้น
Remark : Layout and area of the properties which identified herein
maybe changed as deemed appropriate, but will not impact upon the use
: This is computer graphic generated

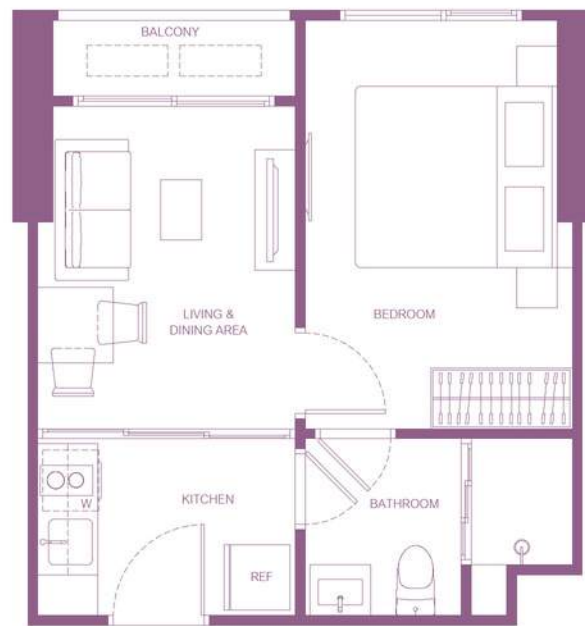

1B (Pet)

30.25 - 32.00 sq.m

หมายเหตุ : ตำแหน่งและขนาดทรัพย์สินในเอกสารนี้ และเอกสารการขายอื่นที่เกี่ยวข้อง อาจปรับเปลี่ยนได้
ตามความเหมาะสมโดยไม่กระทบต่อสาระสำคัญของการใช้งาน
: ภาพและแบบร่างทุกชิ้น
Remark : Layout and area of the properties which identified herein
maybe changed as deemed appropriate, but will not impact upon the use
: This is computer graphic generated

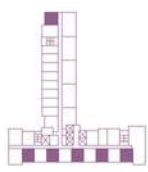

12th - 13th FLOOR PLAN

KEYPLAN

Date : 31-01-2026

SIMPLEX LAYOUT

平层户型图

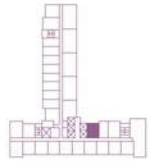

8th - 11th FLOOR PLAN

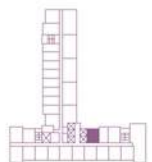

14th - 20th FLOOR PLAN

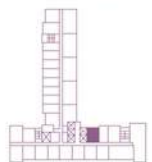

21st - 35th FLOOR PLAN

KEYPLAN
Date : 31-01-2026

1B-1
31.25 sq.m

หมายเหตุ : ตำแหน่งและขนาดทรัพย์สินในเอกสารนี้ และเอกสารการขายอื่นที่เกี่ยวข้อง อาจปรับเปลี่ยนได้ตาม
 ความเหมาะสมโดยไม่มีผลกระทบต่อสาระสำคัญของงาน
 : ภาพและบรรยากาศจำลอง
 Remark : Layout and area of the properties which identified herein
 maybe changed as deemed appropriate, but will not impact upon the use
 : This is computer graphic generated

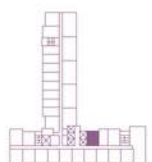

12th - 13th FLOOR PLAN

KEYPLAN
Date : 31-01-2026

1B-1 (Pet)
31.25 sq.m

หมายเหตุ : ตำแหน่งและขนาดทรัพย์สินในเอกสารนี้ และเอกสารการขายอื่นที่เกี่ยวข้อง อาจปรับเปลี่ยนได้ตาม
 ความเหมาะสมโดยไม่มีผลกระทบต่อสาระสำคัญของงาน
 : ภาพและบรรยากาศจำลอง
 Remark : Layout and area of the properties which identified herein
 maybe changed as deemed appropriate, but will not impact upon the use
 : This is computer graphic generated

SIMPLEX LAYOUT

平层户型图

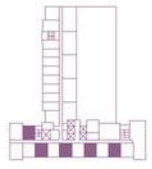

7th FLOOR PLAN

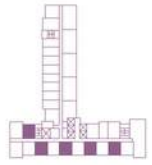

8th - 11th FLOOR PLAN

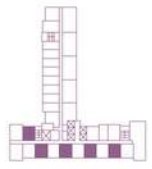

14th - 20th FLOOR PLAN

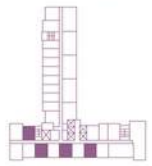

21st - 35th FLOOR PLAN

KEYPLAN

Date : 31-01-2026

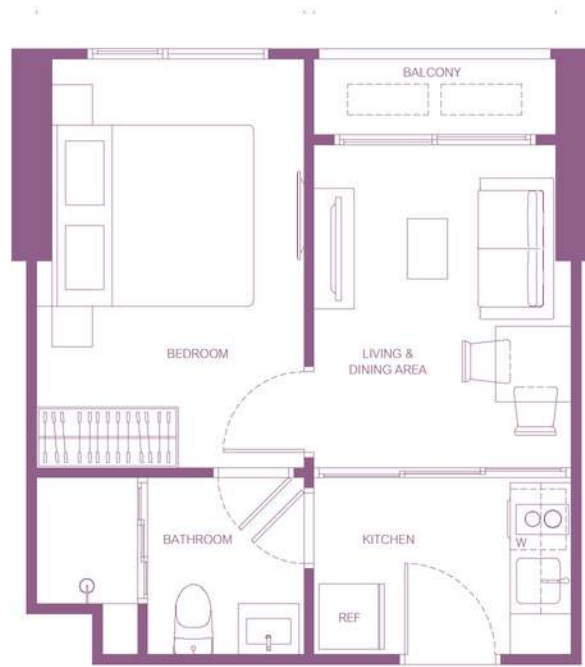

1Bm
30.50 - 31.50 sq.m

หมายเหตุ : ตำแหน่งและขนาดทรัพย์สินในเอกสารนี้ และเอกสารการขายอื่นที่เกี่ยวข้อง อาจปรับเปลี่ยนได้
ตามความเหมาะสมโดยไม่กระทบต่อสาระสำคัญของเอกสารนี้
: ภาพและบริเวณที่ระบุไว้
Remark : Layout and area of the properties which identified herein
maybe changed as deemed appropriate but will not impact upon the use
: This is computer graphic generated

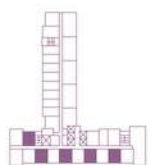

12th - 13th FLOOR PLAN

KEYPLAN

Date : 31-01-2026

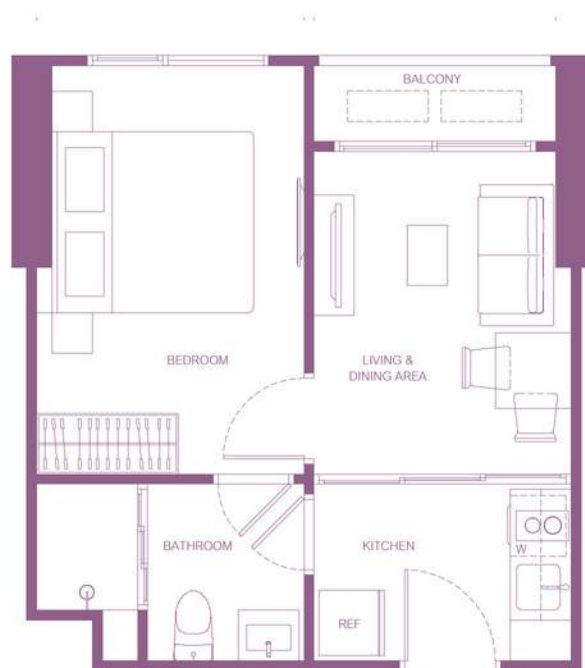

1Bm (Pet)
30.50 - 31.50 sq.m

หมายเหตุ : ตำแหน่งและขนาดทรัพย์สินในเอกสารนี้ และเอกสารการขายอื่นที่เกี่ยวข้อง อาจปรับเปลี่ยนได้
ตามความเหมาะสมโดยไม่กระทบต่อสาระสำคัญของเอกสารนี้
: ภาพและบริเวณที่ระบุไว้
Remark : Layout and area of the properties which identified herein
maybe changed as deemed appropriate but will not impact upon the use
: This is computer graphic generated

SIMPLEX LAYOUT

平层户型图

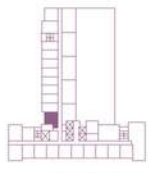

7th FLOOR PLAN

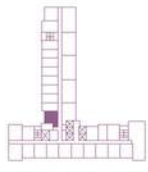

8th - 11th FLOOR PLAN

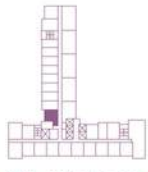

14th - 20th FLOOR PLAN

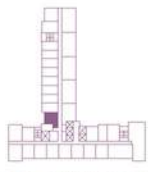

21st - 35th FLOOR PLAN

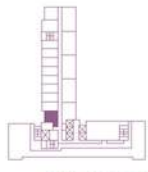

36th FLOOR PLAN

KEYPLAN

Date : 31-01-2026



1C
33.75 sq.m

หมายเหตุ : ตำแหน่งและขนาดทรัพย์สินในเอกสารนี้ และเอกสารการขายอื่นที่เกี่ยวข้อง อาจปรับเปลี่ยนได้
ตามความเหมาะสมโดยไม่กระทบต่อสาระสำคัญของการใช้งาน
: ภาพและแบบร่างเป็นลิขสิทธิ์
Remark : Layout and area of the properties which identified herein
maybe changed as deemed appropriate but will not impact upon the use
: This is computer graphic generated



1C (Pet)
33.75 sq.m

หมายเหตุ : ตำแหน่งและขนาดทรัพย์สินในเอกสารนี้ และเอกสารการขายอื่นที่เกี่ยวข้อง อาจปรับเปลี่ยนได้
ตามความเหมาะสมโดยไม่กระทบต่อสาระสำคัญของการใช้งาน
: ภาพและแบบร่างเป็นลิขสิทธิ์
Remark : Layout and area of the properties which identified herein
maybe changed as deemed appropriate but will not impact upon the use
: This is computer graphic generated

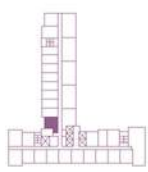

12th - 13th FLOOR PLAN

KEYPLAN

Date : 31-01-2026

SIMPLEX LAYOUT

平层户型图



1D (Pet)

34.25 - 35.00 sq.m

หมายเหตุ : ตำแหน่งและขนาดทรัพย์สินในเอกสารนี้ และเอกสารการขายอื่นที่เกี่ยวข้อง อาจปรับเปลี่ยนได้
ตามความเหมาะสมโดยไม่กระทบต่อสาระสำคัญของการใช้งาน
: ภาพและบริเวณที่อาศัย
Remark : Layout and area of the properties which identified herein
maybe changed as deemed appropriate but will not impact upon the use
: This is computer graphic generated



2nd - 7th FLOOR PLAN

KEYPLAN

Date : 31-01-2026



1Dm (Pet)

34.25 - 35.00 sq.m

หมายเหตุ : ตำแหน่งและขนาดทรัพย์สินในเอกสารนี้ และเอกสารการขายอื่นที่เกี่ยวข้อง อาจปรับเปลี่ยนได้
ตามความเหมาะสมโดยไม่กระทบต่อสาระสำคัญของการใช้งาน
: ภาพและบริเวณที่อาศัย
Remark : Layout and area of the properties which identified herein
maybe changed as deemed appropriate but will not impact upon the use
: This is computer graphic generated

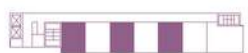

2nd - 7th FLOOR PLAN

KEYPLAN

Date : 31-01-2026

SIMPLEX LAYOUT

平层户型图



1E (Pet)
46.50 sq.m



2nd - 7th FLOOR PLAN

KEYPLAN 
Date : 31-01-2026

หมายเหตุ : ตำแหน่งและขนาดทรัพย์สินในเอกสารนี้ และเอกสารการขายอื่นที่เกี่ยวข้อง อาจปรับเปลี่ยนได้
ตามความเหมาะสมโดยไม่กระทบต่อสาระสำคัญของการใช้งาน
: ภาพและแบบร่างสถาปัตย์
Remark : Layout and area of the properties which identified herein
maybe changed as deemed appropriate, but will not impact upon the use
: This is computer graphic generated

SIMPLEX LAYOUT

平层户型图

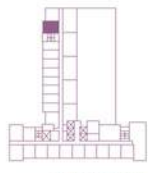

7th FLOOR PLAN

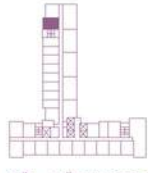

8th - 11th FLOOR PLAN

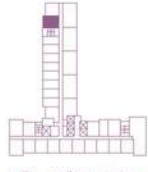

14th - 20th FLOOR PLAN

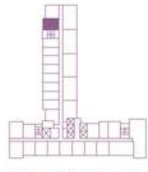

21st - 35th FLOOR PLAN

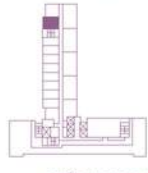

36th FLOOR PLAN

KEYPLAN

Date : 31-01-2026

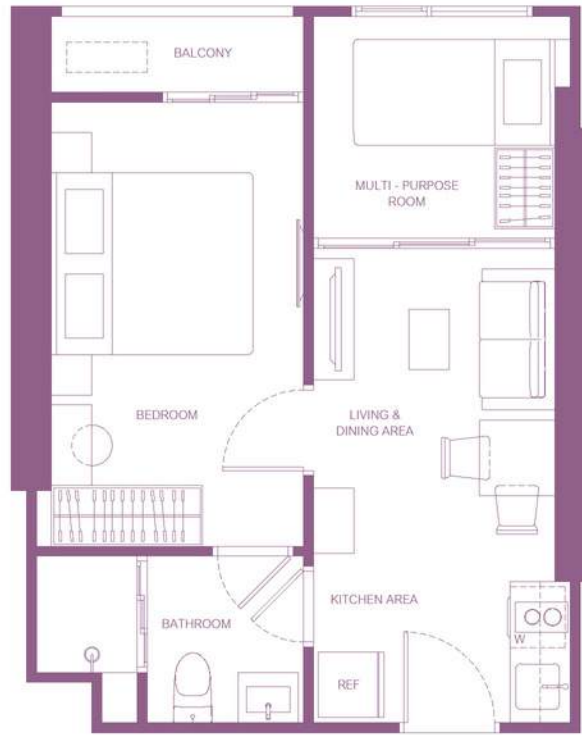

1F
36.00 sq.m

หมายเหตุ : ตำแหน่งและขนาดทรัพย์สินในเอกสารนี้ และเอกสารการขายอื่นที่เกี่ยวข้อง อาจปรับเปลี่ยนได้
ตามความเหมาะสมโดยไม่กระทบต่อสาระสำคัญของเอกสารนี้
: ภาพและแบบร่างอาจมีข้อผิดพลาด
Remark : Layout and area of the properties which identified herein
maybe changed as deemed appropriate but will not impact upon the use
: This is computer graphic generated

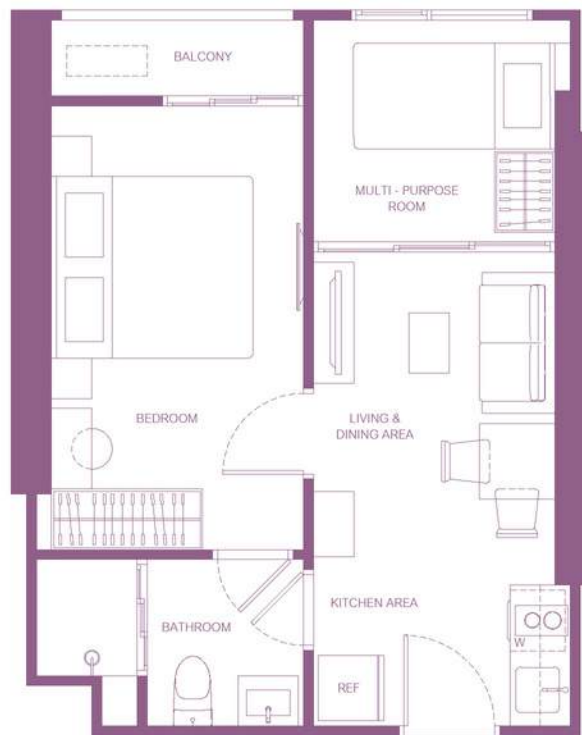

1F (Pet)
36.00 sq.m

หมายเหตุ : ตำแหน่งและขนาดทรัพย์สินในเอกสารนี้ และเอกสารการขายอื่นที่เกี่ยวข้อง อาจปรับเปลี่ยนได้
ตามความเหมาะสมโดยไม่กระทบต่อสาระสำคัญของเอกสารนี้
: ภาพและแบบร่างอาจมีข้อผิดพลาด
Remark : Layout and area of the properties which identified herein
maybe changed as deemed appropriate but will not impact upon the use
: This is computer graphic generated

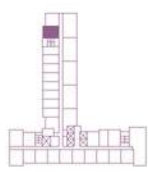

12th - 13th FLOOR PLAN

KEYPLAN

Date : 31-01-2026

SIMPLEX LAYOUT

平层户型图

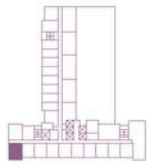

7th FLOOR PLAN

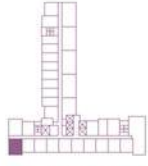

8th - 11th FLOOR PLAN

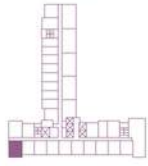

14th - 20th FLOOR PLAN

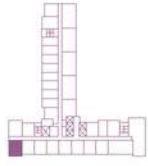

21st - 35th FLOOR PLAN

KEYPLAN

Date : 31-01-2026

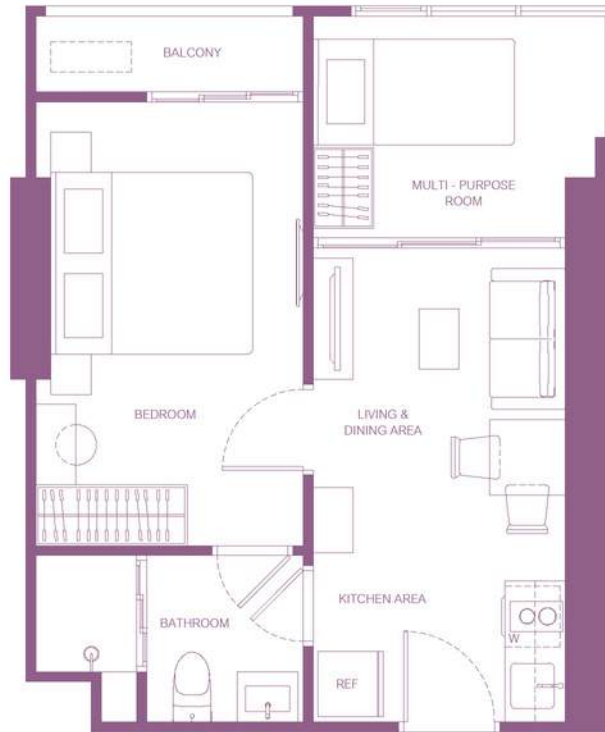

1F-1
37.25 sq.m

หมายเหตุ : ตำแหน่งและขนาดทรัพย์สินในเอกสารนี้ และเอกสารการขายอื่นที่เกี่ยวข้อง อาจปรับเปลี่ยนได้ตามความเหมาะสมโดยไม่กระทบต่อสาระสำคัญของงาน
: ภาพและขนาดภาพจำลอง
Remark : Layout and area of the properties which identified herein maybe changed as deemed appropriate, but will not impact upon the use
: This is computer graphic generated

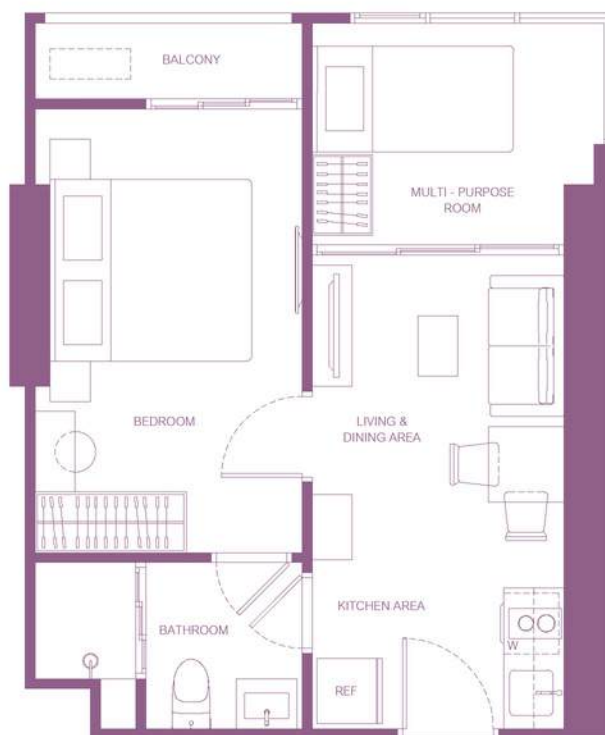

1F-1 (Pet)
37.25 sq.m

หมายเหตุ : ตำแหน่งและขนาดทรัพย์สินในเอกสารนี้ และเอกสารการขายอื่นที่เกี่ยวข้อง อาจปรับเปลี่ยนได้ตามความเหมาะสมโดยไม่กระทบต่อสาระสำคัญของงาน
: ภาพและขนาดภาพจำลอง
Remark : Layout and area of the properties which identified herein maybe changed as deemed appropriate, but will not impact upon the use
: This is computer graphic generated

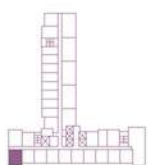

12th - 13th FLOOR PLAN

KEYPLAN

Date : 31-01-2026

SIMPLEX LAYOUT

平层户型图

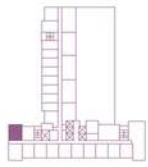

7th FLOOR PLAN

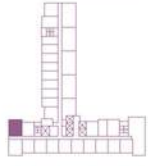

8th - 11th FLOOR PLAN



14th - 20th FLOOR PLAN

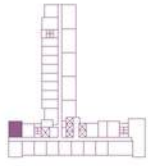

21st - 35th FLOOR PLAN

KEYPLAN

Date : 31-01-2026

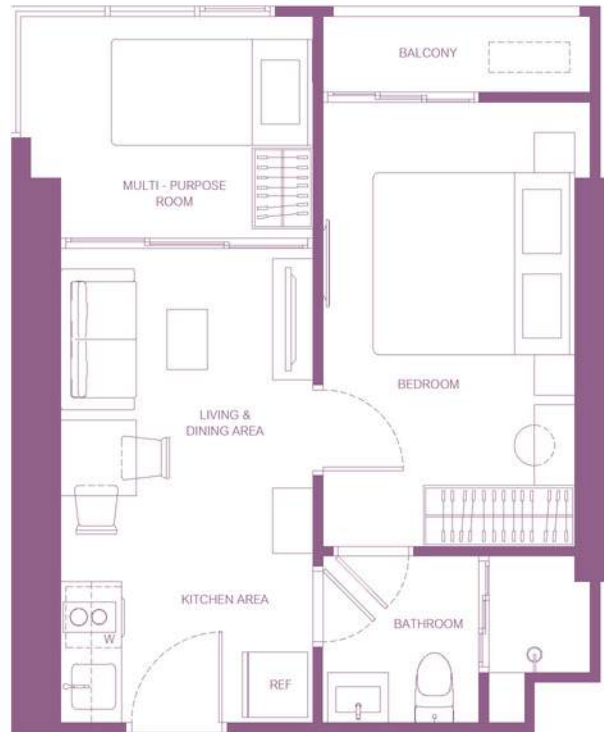

1F-1m
36.25 sq.m

หมายเหตุ : ตำแหน่งและขนาดทรัพย์สินในเอกสารนี้ และเอกสารการขายอื่นที่เกี่ยวข้อง อาจปรับเปลี่ยนได้
ตามความเหมาะสมโดยไม่กระทบต่อสาระสำคัญของการใช้งาน
: ภาพและแบบร่างทุกชิ้น
Remark : Layout and area of the properties which identified herein
maybe changed as deemed appropriate but will not impact upon the use
: This is computer graphic generated

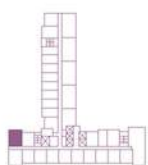

12th - 13th FLOOR PLAN

KEYPLAN

Date : 31-01-2026

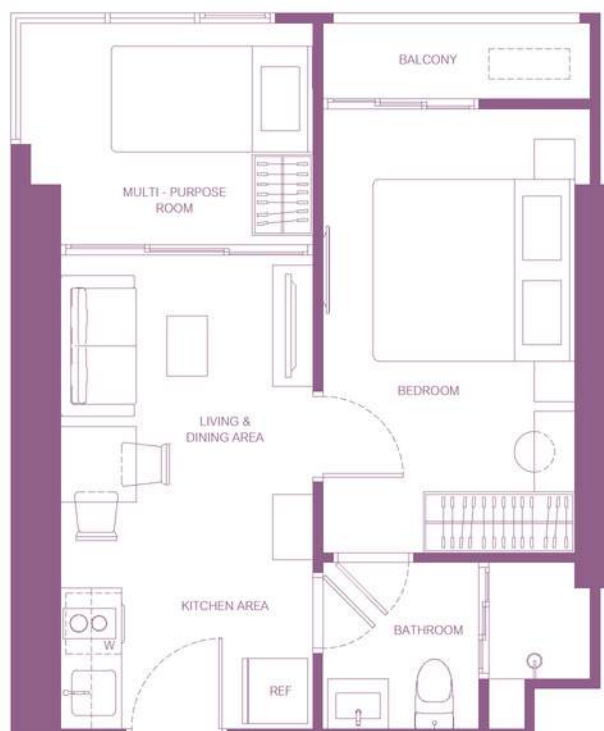

1F-1m (Pet)
36.25 sq.m

หมายเหตุ : ตำแหน่งและขนาดทรัพย์สินในเอกสารนี้ และเอกสารการขายอื่นที่เกี่ยวข้อง อาจปรับเปลี่ยนได้
ตามความเหมาะสมโดยไม่กระทบต่อสาระสำคัญของการใช้งาน
: ภาพและแบบร่างทุกชิ้น
Remark : Layout and area of the properties which identified herein
maybe changed as deemed appropriate but will not impact upon the use
: This is computer graphic generated

SIMPLEX LAYOUT

平层户型图

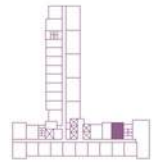

8th - 11th FLOOR PLAN

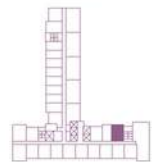

14th - 20th FLOOR PLAN

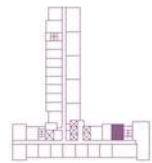

21st - 35th FLOOR PLAN

KEYPLAN

Date : 31-01-2026

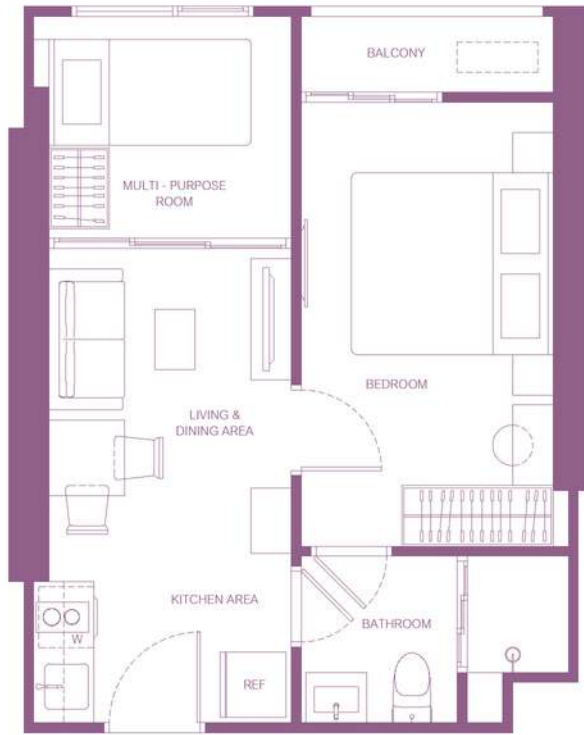

1Fm
37.00 sq.m

หมายเหตุ : ตำแหน่งและขนาดทรัพย์สินในเอกสารนี้ และเอกสารการขายอื่นที่เกี่ยวข้อง อาจปรับเปลี่ยนได้ตาม
ตามความเหมาะสมโดยไม่กระทบต่อสาระสำคัญของงาน
: ภาพและขนาดที่แท้จริง
Remark : Layout and area of the properties which identified herein
maybe changed as deemed appropriate, but will not impact upon the use
: This is computer graphic generated

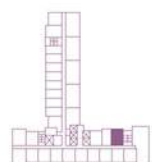

12th - 13th FLOOR PLAN

KEYPLAN

Date : 31-01-2026

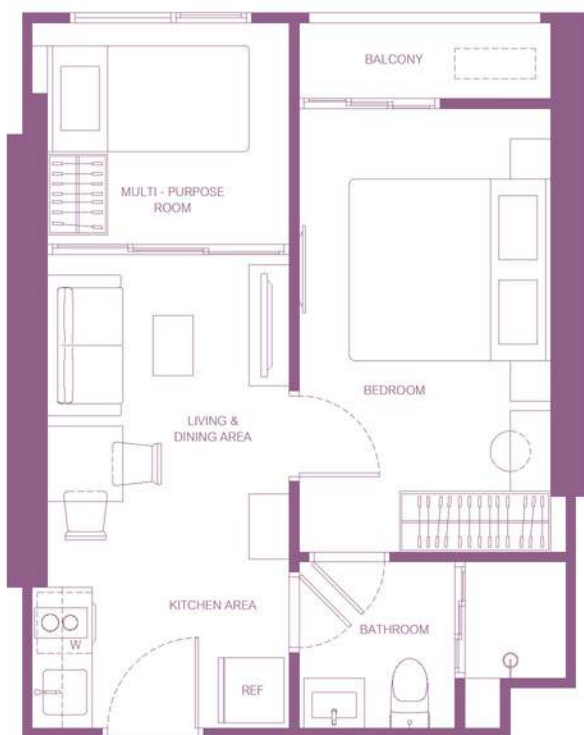

1Fm (Pet)
37.00 sq.m

หมายเหตุ : ตำแหน่งและขนาดทรัพย์สินในเอกสารนี้ และเอกสารการขายอื่นที่เกี่ยวข้อง อาจปรับเปลี่ยนได้ตาม
ตามความเหมาะสมโดยไม่กระทบต่อสาระสำคัญของงาน
: ภาพและขนาดที่แท้จริง
Remark : Layout and area of the properties which identified herein
maybe changed as deemed appropriate, but will not impact upon the use
: This is computer graphic generated

SIMPLEX LAYOUT

平层户型图

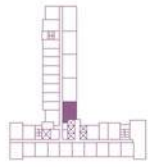
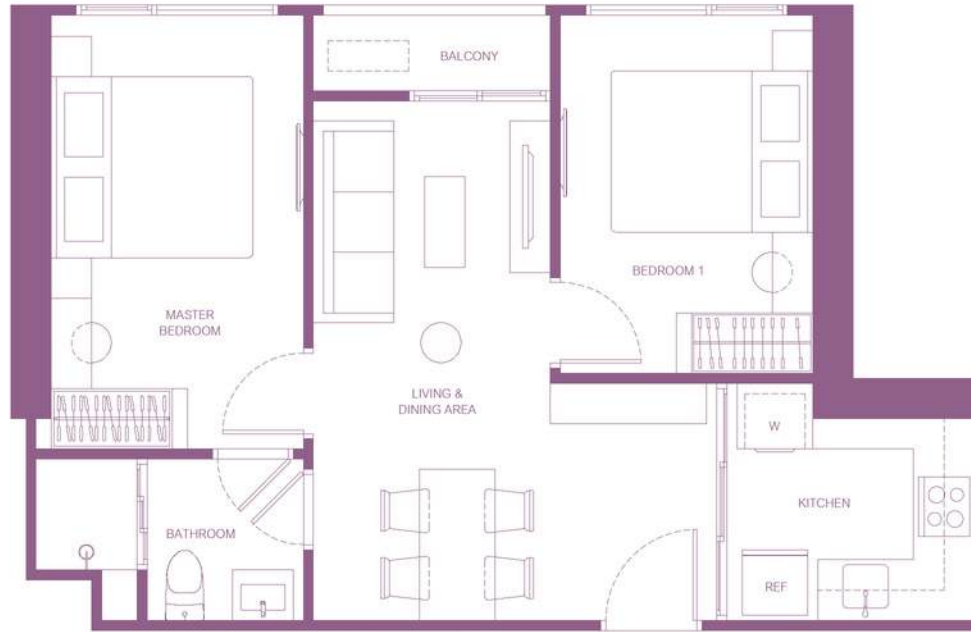

8th - 11th FLOOR PLAN

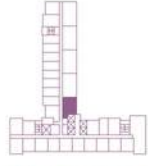

14th - 20th FLOOR PLAN

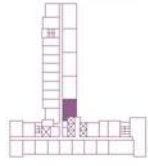

21st - 35th FLOOR PLAN

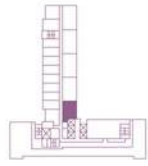

36th FLOOR PLAN

KEYPLAN

Date : 31-01-2026

2A
48.25 sq.m

หมายเหตุ : ตำแหน่งและขนาดทรัพย์สินในเอกสารนี้ และเอกสารการขายอื่นที่เกี่ยวข้อง อาจปรับเปลี่ยนได้ตามความเหมาะสมโดยไม่กระทบต่อสาระสำคัญของการใช้งาน
: ภาพและแบบร่างสถาปัตย์

Remark : Layout and area of the properties which identified herein maybe changed as deemed appropriate, but will not impact upon the use
: This is computer graphic generated

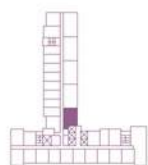

12th - 13th FLOOR PLAN

KEYPLAN

Date : 31-01-2026

2A (Pet)
48.25 sq.m

หมายเหตุ : ตำแหน่งและขนาดทรัพย์สินในเอกสารนี้ และเอกสารการขายอื่นที่เกี่ยวข้อง อาจปรับเปลี่ยนได้ตามความเหมาะสมโดยไม่กระทบต่อสาระสำคัญของการใช้งาน
: ภาพและแบบร่างสถาปัตย์

Remark : Layout and area of the properties which identified herein maybe changed as deemed appropriate, but will not impact upon the use
: This is computer graphic generated

SIMPLEX LAYOUT

平层户型图

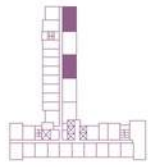
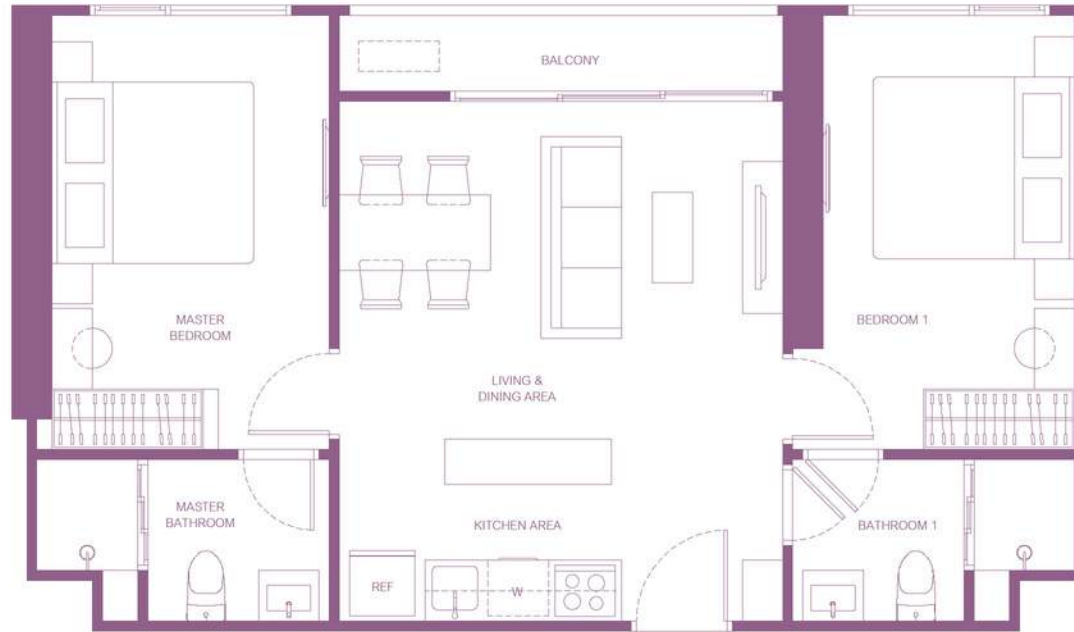

8th - 11th FLOOR PLAN

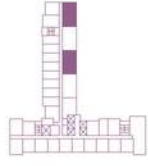

14th - 20th FLOOR PLAN

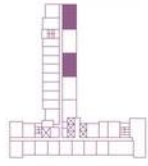

21st - 35th FLOOR PLAN

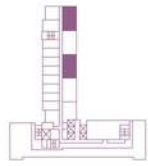

36th FLOOR PLAN

KEYPLAN

Date : 31-01-2026

2B

59.75 - 60.00 sq.m

หมายเหตุ : ตำแหน่งและขนาดทรัพย์สินในเอกสารนี้ และเอกสารการขายอื่นที่เกี่ยวข้อง อาจปรับเปลี่ยนได้ ตามความเหมาะสมโดยไม่กระทบต่อสาระสำคัญของการใช้งาน

Remark : Layout and area of the properties which identified herein may be changed as deemed appropriate but will not impact upon the use
: This is computer graphic generated

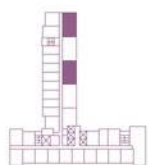
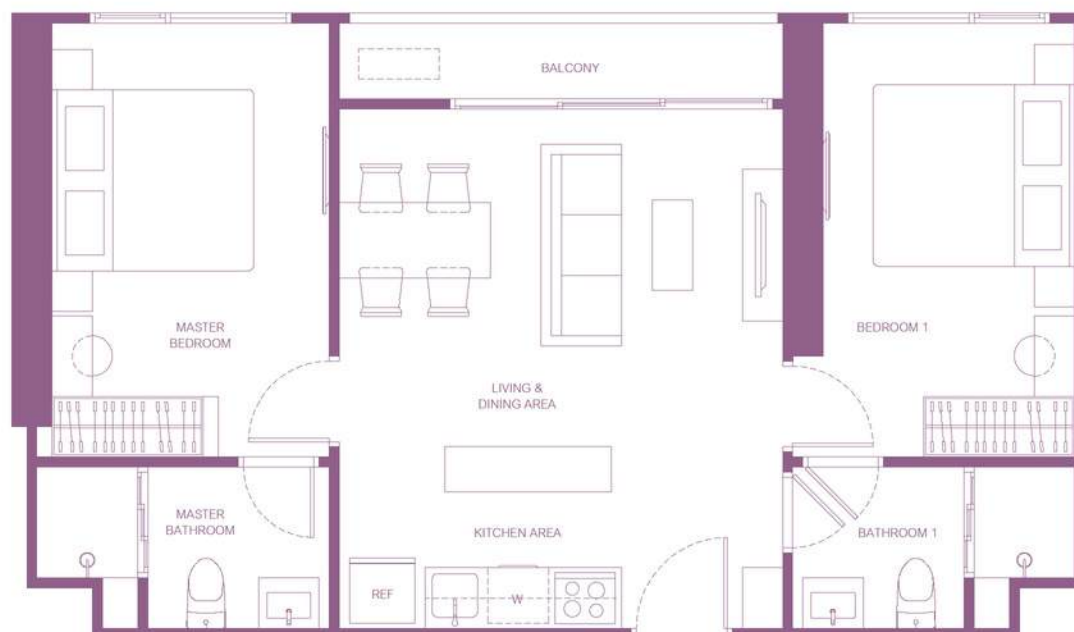

12th - 13th FLOOR PLAN

KEYPLAN

Date : 31-01-2026

2B (Pet)

59.75 - 60.00 sq.m

หมายเหตุ : ตำแหน่งและขนาดทรัพย์สินในเอกสารนี้ และเอกสารการขายอื่นที่เกี่ยวข้อง อาจปรับเปลี่ยนได้ ตามความเหมาะสมโดยไม่กระทบต่อสาระสำคัญของการใช้งาน

Remark : Layout and area of the properties which identified herein may be changed as deemed appropriate but will not impact upon the use
: This is computer graphic generated

SIMPLEX LAYOUT

平层户型图

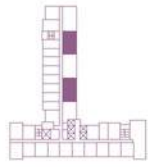

8th - 11th FLOOR PLAN

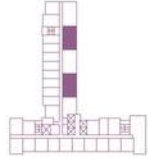

14th - 20th FLOOR PLAN

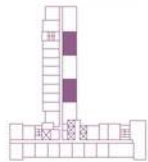

21st - 35th FLOOR PLAN

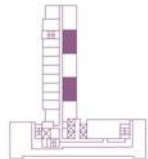

36th FLOOR PLAN

KEYPLAN

Date : 31-01-2026



2B-1
60.00 sq.m

หมายเหตุ : ตำแหน่งและขนาดทรัพย์สินในเอกสารนี้ และเอกสารการขายอื่นที่เกี่ยวข้อง อาจปรับเปลี่ยนได้ตามความเหมาะสมโดยไม่มีผลกระทบต่อสถานะค่าสัญญาซื้อขาย
: ภาพและแบบร่างสถาปัตย์
Remark : Layout and area of the properties which identified herein maybe changed as deemed appropriate, but will not impact upon the use
: This is computer graphic generated



2B-1 (Pet)
60.00 sq.m

หมายเหตุ : ตำแหน่งและขนาดทรัพย์สินในเอกสารนี้ และเอกสารการขายอื่นที่เกี่ยวข้อง อาจปรับเปลี่ยนได้ตามความเหมาะสมโดยไม่มีผลกระทบต่อสถานะค่าสัญญาซื้อขาย
: ภาพและแบบร่างสถาปัตย์
Remark : Layout and area of the properties which identified herein maybe changed as deemed appropriate, but will not impact upon the use
: This is computer graphic generated

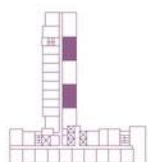

12th - 13th FLOOR PLAN

KEYPLAN

Date : 31-01-2026

SIMPLEX LAYOUT

平层户型图



2D
63.50 sq.m

หมายเหตุ : ตำแหน่งและขนาดทรัพย์สินในเอกสารนี้ และเอกสารการขายอื่นที่เกี่ยวข้อง อาจปรับเปลี่ยนได้
ตามความเหมาะสมโดยไม่กระทบต่อสาระสำคัญของการใช้งาน
: ภาพและแบบร่างทุกค่าลิขสิทธิ์
Remark : Layout and area of the properties which identified herein
may be changed as deemed appropriate but will not impact upon the use
: This is computer graphic generated

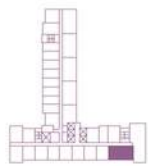

21st - 35th FLOOR PLAN

KEYPLAN
Date : 31-01-2026



2E (Pet)
65.75 sq.m

หมายเหตุ : ตำแหน่งและขนาดทรัพย์สินในเอกสารนี้ และเอกสารการขายอื่นที่เกี่ยวข้อง อาจปรับเปลี่ยนได้
ตามความเหมาะสมโดยไม่กระทบต่อสาระสำคัญของการใช้งาน
: ภาพและแบบร่างทุกค่าลิขสิทธิ์
Remark : Layout and area of the properties which identified herein
may be changed as deemed appropriate but will not impact upon the use
: This is computer graphic generated



43rd - 44th FLOOR PLAN

KEYPLAN
Date : 31-01-2026

SIMPLEX LAYOUT

平层户型图



2Em (Pet)

66.00 sq.m

หมายเหตุ : ตำแหน่งและขนาดทรัพย์สินในเอกสารนี้ และเอกสารการขายอื่นที่เกี่ยวข้อง อาจปรับเปลี่ยนได้
ตามความเหมาะสมโดยไม่กระทบต่อสาระสำคัญของการใช้งาน
: ภาพและแบบร่างทุกชิ้น
Remark : Layout and area of the properties which identified herein
may be changed as deemed appropriate, but will not impact upon the use
: This is computer graphic generated

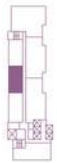

43rd - 44th FLOOR PLAN

KEYPLAN
Date : 31-01-2026



2F (Pet)

76.25 sq.m

หมายเหตุ : ตำแหน่งและขนาดทรัพย์สินในเอกสารนี้ และเอกสารการขายอื่นที่เกี่ยวข้อง อาจปรับเปลี่ยนได้
ตามความเหมาะสมโดยไม่กระทบต่อสาระสำคัญของการใช้งาน
: ภาพและแบบร่างทุกชิ้น
Remark : Layout and area of the properties which identified herein
may be changed as deemed appropriate, but will not impact upon the use
: This is computer graphic generated

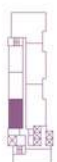

43rd - 44th FLOOR PLAN

KEYPLAN
Date : 18-01-2026

SIMPLEX LAYOUT

平层户型图



KEYPLAN
Date : 31-01-2026

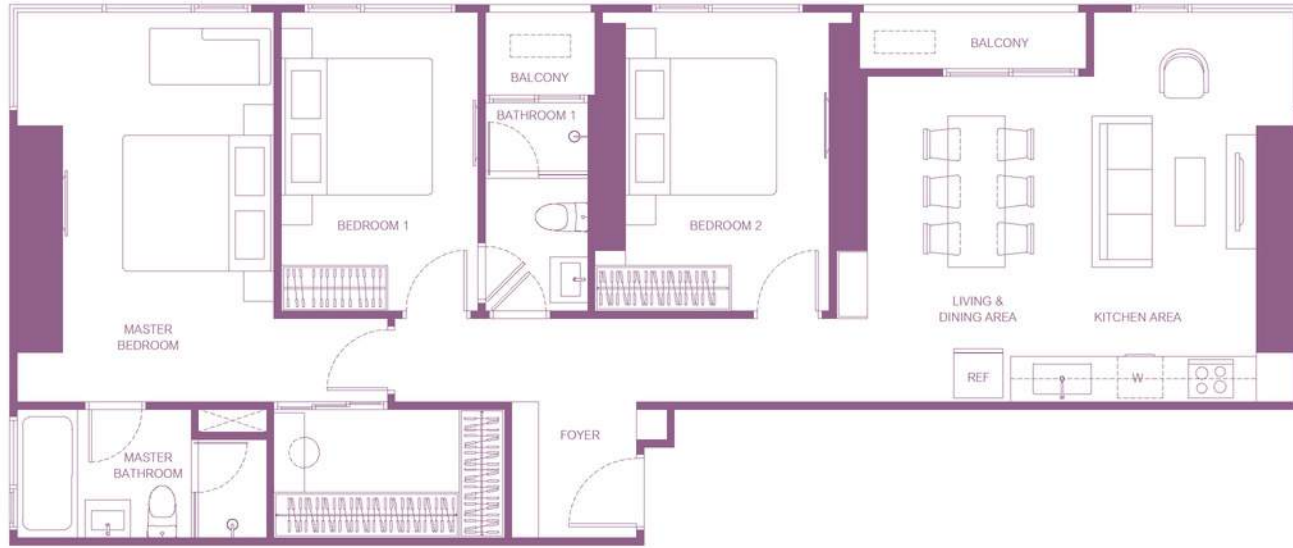

3A
96.50 sq.m

หมายเหตุ : ตำแหน่งและขนาดทรัพย์สินในเอกสารนี้ และเอกสารการขายอื่นที่เกี่ยวข้อง อาจปรับเปลี่ยนได้
ตามความเหมาะสมโดยไม่กระทบต่อสาระสำคัญของเอกสารใช้งาน
: ภาพและแบบร่างทุกชิ้น
Remark : Layout and area of the properties which identified herein
may be changed as deemed appropriate but will not impact upon the use
: This is computer graphic generated

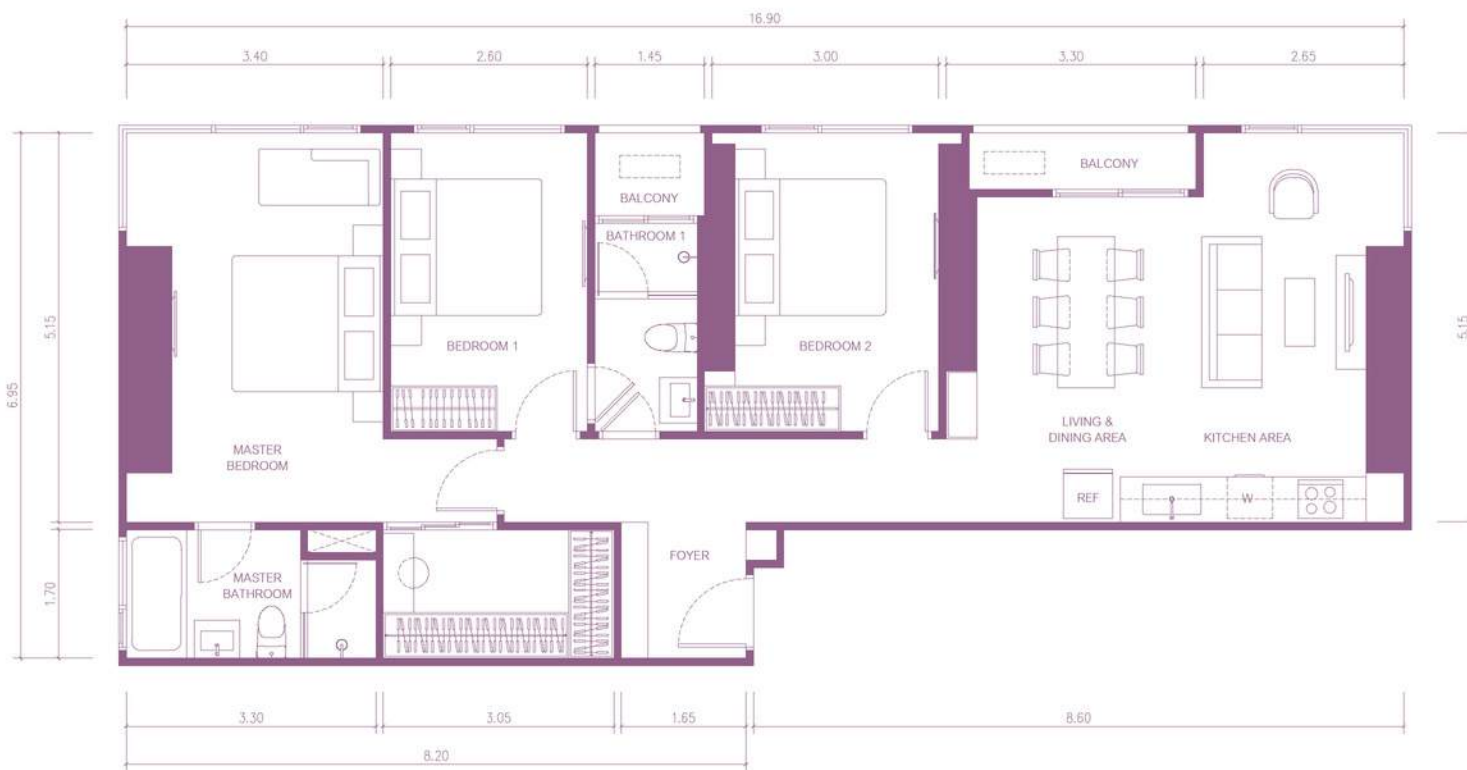

3A (Pet)
96.50 sq.m

หมายเหตุ : ตำแหน่งและขนาดทรัพย์สินในเอกสารนี้ และเอกสารการขายอื่นที่เกี่ยวข้อง อาจปรับเปลี่ยนได้
ตามความเหมาะสมโดยไม่กระทบต่อสาระสำคัญของเอกสารใช้งาน
: ภาพและแบบร่างทุกชิ้น
Remark : Layout and area of the properties which identified herein
may be changed as deemed appropriate but will not impact upon the use
: This is computer graphic generated



KEYPLAN
Date : 31-01-2026

SIMPLEX LAYOUT

平层户型图



3B (Pet)

111.50 sq.m

หมายเหตุ : ตำแหน่งและขนาดทรัพย์สินในเอกสารนี้ และเอกสารการขายอื่นที่เกี่ยวข้อง อาจปรับเปลี่ยนได้
ตามความเหมาะสมโดยไม่กระทบต่อสาระสำคัญของการใช้งาน
: ภาพและแบบร่างสถาปัตย์

Remark : Layout and area of the properties which identified herein
maybe changed as deemed appropriate, but will not impact upon the use
: This is computer graphic generated

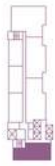

43rd - 44th FLOOR PLAN

KEYPLAN
Date : 31-01-2026

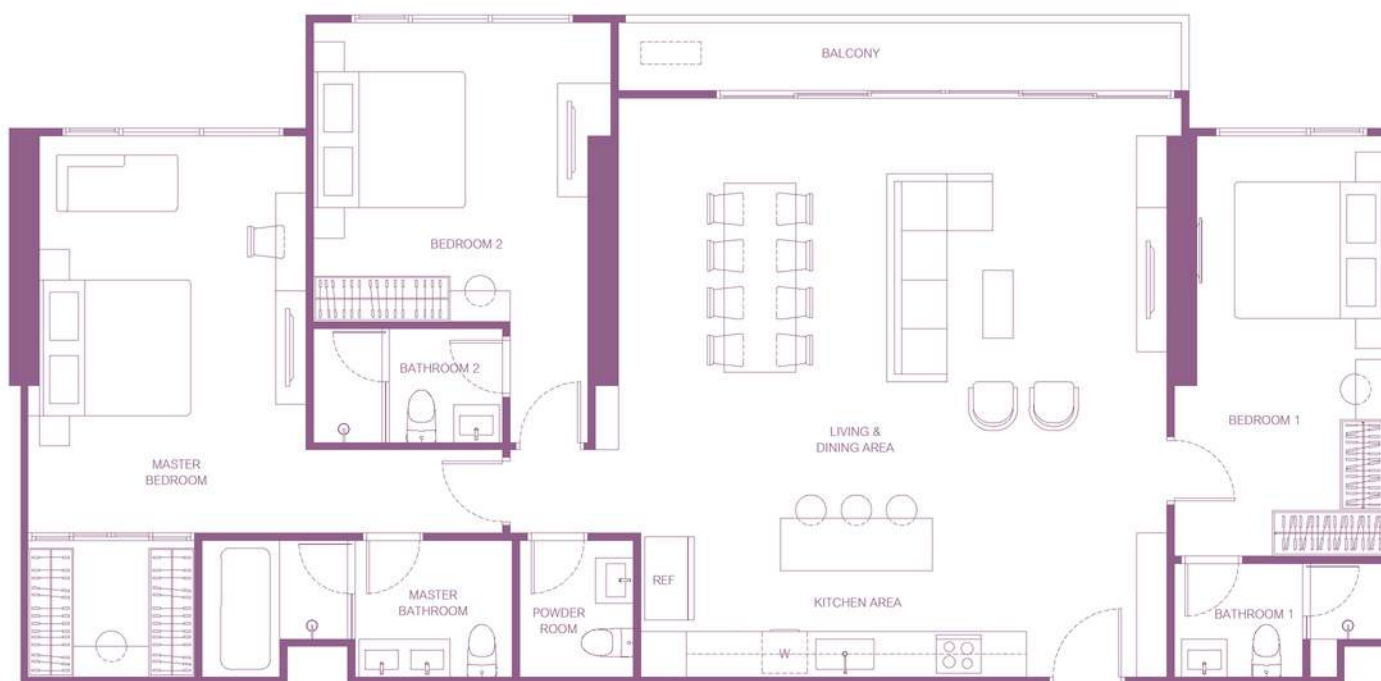

3C (Pet)

143.75 sq.m

หมายเหตุ : ตำแหน่งและขนาดทรัพย์สินในเอกสารนี้ และเอกสารการขายอื่นที่เกี่ยวข้อง อาจปรับเปลี่ยนได้
ตามความเหมาะสมโดยไม่กระทบต่อสาระสำคัญของการใช้งาน
: ภาพและแบบร่างสถาปัตย์

Remark : Layout and area of the properties which identified herein
maybe changed as deemed appropriate, but will not impact upon the use
: This is computer graphic generated

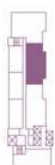

43rd - 44th FLOOR PLAN

KEYPLAN
Date : 31-01-2026

SIMPLEX LAYOUT

平层户型图

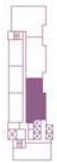

43rd - 44th FLOOR PLAN

KEYPLAN
Date : 31-01-2026

3D (Pet)
149.00 sq.m

หมายเหตุ : ตำแหน่งและขนาดทรัพย์สินในเอกสารนี้ และเอกสารการขายอื่นที่เกี่ยวข้อง อาจปรับเปลี่ยนได้
ตามความเหมาะสมโดยไม่กระทบต่อสาระสำคัญของงาน
: ภาพและแบบร่างสถาปัตย์
Remark : Layout and area of the properties which identified herein
maybe changed as deemed appropriate, but will not impact upon the use
: This is computer graphic generated

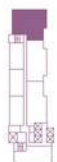

43rd - 44th FLOOR PLAN

KEYPLAN
Date : 31-01-2026

3E (Pet)
168.75 sq.m

หมายเหตุ : ตำแหน่งและขนาดทรัพย์สินในเอกสารนี้ และเอกสารการขายอื่นที่เกี่ยวข้อง อาจปรับเปลี่ยนได้
ตามความเหมาะสมโดยไม่กระทบต่อสาระสำคัญของงาน
: ภาพและแบบร่างสถาปัตย์
Remark : Layout and area of the properties which identified herein
maybe changed as deemed appropriate, but will not impact upon the use
: This is computer graphic generated

LOFT LAYOUT 复式户型图



LOFT LAYOUT

复式户型图

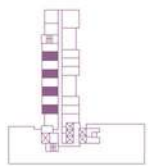

37th FLOOR PLAN

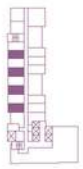

38th FLOOR PLAN



39th - 42nd FLOOR PLAN



KEYPLAN
Date : 31-01-2026

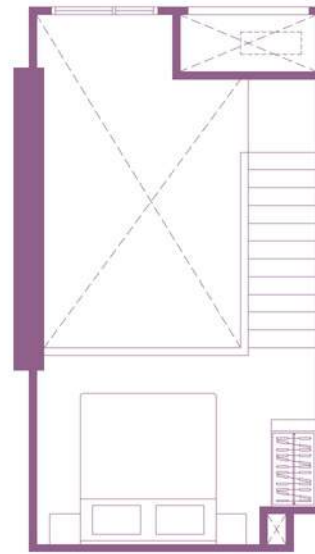

FURNITURE LEVEL

1G (Loft)

26.00 sq.m

หมายเหตุ : ตำแหน่งและขนาดทรัพย์สินในเอกสารนี้ และเอกสารการขายอื่นที่เกี่ยวข้อง อาจปรับเปลี่ยนได้ตาม
 ความเหมาะสมโดยไม่กระทบต่อสาระสำคัญของงาน
 : ภาพและแบบร่างสถาปัตย์
 Remark : Layout and area of the properties which identified herein
 maybe changed as deemed appropriate, but will not impact upon the use
 : This is computer graphic generated

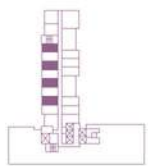

37th FLOOR PLAN

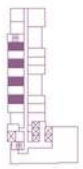

38th FLOOR PLAN



39th - 42nd FLOOR PLAN



KEYPLAN
Date : 31-01-2026

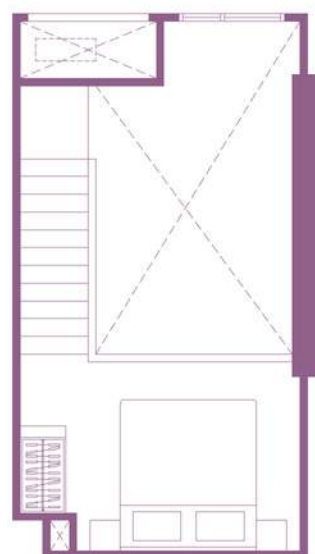

FURNITURE LEVEL

1Gm (Loft)

25.75 - 26.00 sq.m

หมายเหตุ : ตำแหน่งและขนาดทรัพย์สินในเอกสารนี้ และเอกสารการขายอื่นที่เกี่ยวข้อง อาจปรับเปลี่ยนได้ตาม
 ความเหมาะสมโดยไม่กระทบต่อสาระสำคัญของงาน
 : ภาพและแบบร่างสถาปัตย์
 Remark : Layout and area of the properties which identified herein
 maybe changed as deemed appropriate, but will not impact upon the use
 : This is computer graphic generated

LOFT LAYOUT

复式户型图

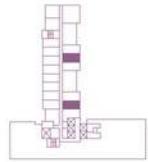

37th FLOOR PLAN

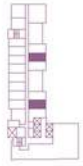

38th FLOOR PLAN



39th - 42nd FLOOR PLAN



KEYPLAN
Date : 31-01-2026

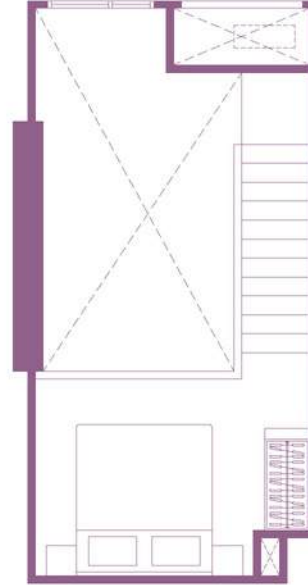
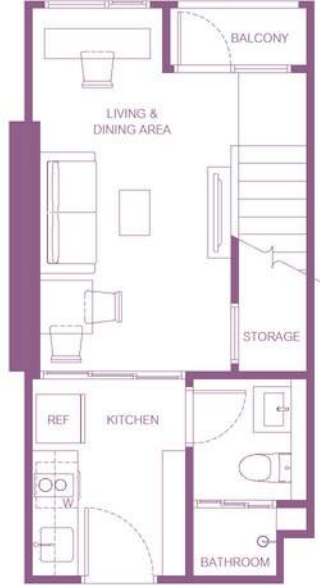

FURNITURE LEVEL

1H (Loft)

27.50 sq.m

หมายเหตุ : ตำแหน่งและขนาดทรัพย์สินในเอกสารนี้ และเอกสารการขายอื่นที่เกี่ยวข้อง อาจปรับเปลี่ยนได้ตาม
 ความเหมาะสมโดยไม่กระทบต่อสาระสำคัญของงาน
 : ภาพและแบบร่างหากำหนด
 Remark : Layout and area of the properties which identified herein
 maybe changed as deemed appropriate, but will not impact upon the use
 : This is computer graphic generated

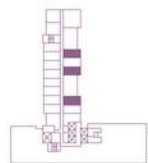

37th FLOOR PLAN

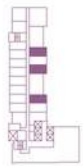

38th FLOOR PLAN

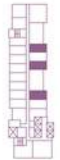

39th - 42nd FLOOR PLAN



KEYPLAN
Date : 31-01-2026

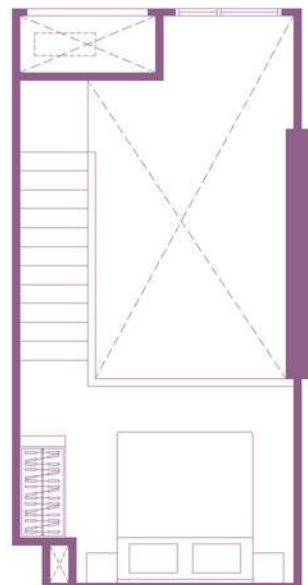

FURNITURE LEVEL

1Hm (Loft)

27.50 sq.m

หมายเหตุ : ตำแหน่งและขนาดทรัพย์สินในเอกสารนี้ และเอกสารการขายอื่นที่เกี่ยวข้อง อาจปรับเปลี่ยนได้ตาม
 ความเหมาะสมโดยไม่กระทบต่อสาระสำคัญของงาน
 : ภาพและแบบร่างหากำหนด
 Remark : Layout and area of the properties which identified herein
 maybe changed as deemed appropriate, but will not impact upon the use
 : This is computer graphic generated

LOFT LAYOUT

复式户型图

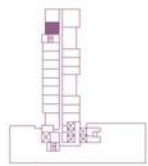

37th FLOOR PLAN

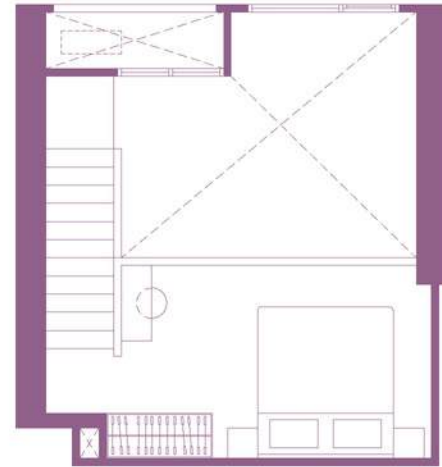

FURNITURE LEVEL

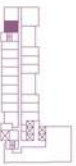

38th FLOOR PLAN

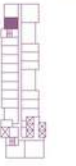

39th - 42nd FLOOR PLAN

KEYPLAN

Date : 31-01-2026

1I (Loft)

30.25 sq.m

หมายเหตุ : ตำแหน่งและขนาดทรัพย์สินในเอกสารนี้ และเอกสารการขายอื่นที่เกี่ยวข้อง อาจปรับเปลี่ยนได้ตามความเหมาะสมโดยไม่กระทบต่อสาระสำคัญของการใช้งาน
: ภาพและระดับราคาเป็นค่าเสนอ

Remark : Layout and area of the properties which identified herein
maybe changed as deemed appropriate but will not impact upon the use
: This is computer graphic generated

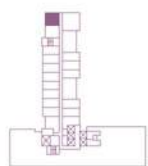

37th FLOOR PLAN

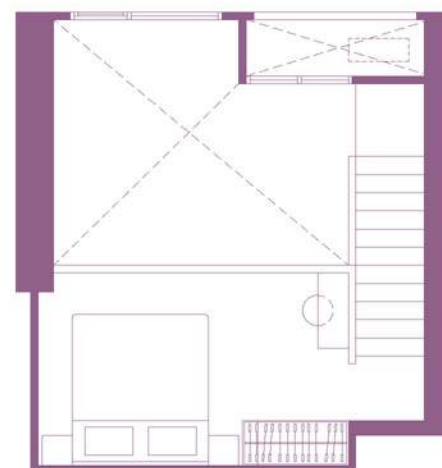

FURNITURE LEVEL

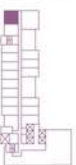

38th FLOOR PLAN

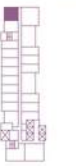

39th - 42nd FLOOR PLAN

KEYPLAN

Date : 31-01-2026

1Im (Loft)

29.50 sq.m

หมายเหตุ : ตำแหน่งและขนาดทรัพย์สินในเอกสารนี้ และเอกสารการขายอื่นที่เกี่ยวข้อง อาจปรับเปลี่ยนได้ตามความเหมาะสมโดยไม่กระทบต่อสาระสำคัญของการใช้งาน
: ภาพและระดับราคาเป็นค่าเสนอ

Remark : Layout and area of the properties which identified herein
maybe changed as deemed appropriate but will not impact upon the use
: This is computer graphic generated

LOFT LAYOUT

复式户型图

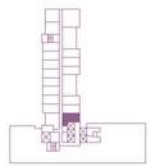

37th FLOOR PLAN

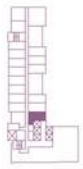

38th FLOOR PLAN



39th - 42nd FLOOR PLAN

KEYPLAN

Date : 31-01-2026

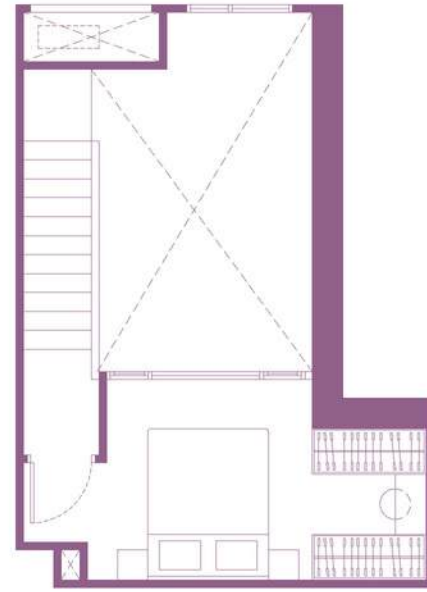

FURNITURE LEVEL

1J (Loft)

32.25 sq.m

หมายเหตุ : ตำแหน่งและขนาดทรัพย์สินในเอกสารนี้ และเอกสารการขายอื่นที่เกี่ยวข้อง อาจปรับเปลี่ยนได้ตามความเหมาะสมโดยไม่กระทบต่อสาระสำคัญของการใช้งาน
: ภาพและแบบร่างทุกชิ้น
Remark : Layout and area of the properties which identified herein
may be changed as deemed appropriate but will not impact upon the use
: This is computer graphic generated

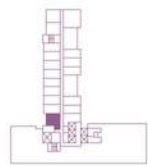

37th FLOOR PLAN

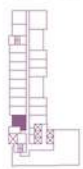

38th FLOOR PLAN

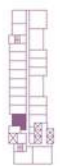

39th - 42nd FLOOR PLAN

KEYPLAN

Date : 31-01-2026



FURNITURE LEVEL

1K (Loft)

33.75 sq.m

หมายเหตุ : ตำแหน่งและขนาดทรัพย์สินในเอกสารนี้ และเอกสารการขายอื่นที่เกี่ยวข้อง อาจปรับเปลี่ยนได้ตามความเหมาะสมโดยไม่กระทบต่อสาระสำคัญของการใช้งาน
: ภาพและแบบร่างทุกชิ้น
Remark : Layout and area of the properties which identified herein
may be changed as deemed appropriate but will not impact upon the use
: This is computer graphic generated

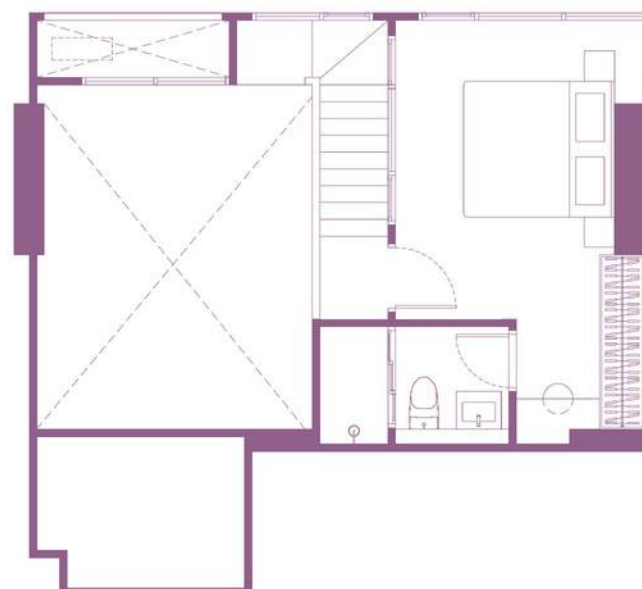

FURNITURE LEVEL

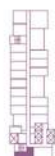

39th - 42nd FLOOR PLAN

KEYPLAN
Date : 31-01-2026

1L (Loft)

49.00 sq.m

หมายเหตุ : ตำแหน่งและขนาดทรัพย์สินในเอกสารนี้ และเอกสารการขายอื่นที่เกี่ยวข้อง อาจปรับเปลี่ยนได้
ตามความเหมาะสมโดยไม่กระทบต่อสาระสำคัญของการใช้งาน
: ภาพและแบบร่างทุกชิ้น
Remark : Layout and area of the properties which identified herein
may be changed as deemed appropriate but will not impact upon the use
: This is computer graphic generated

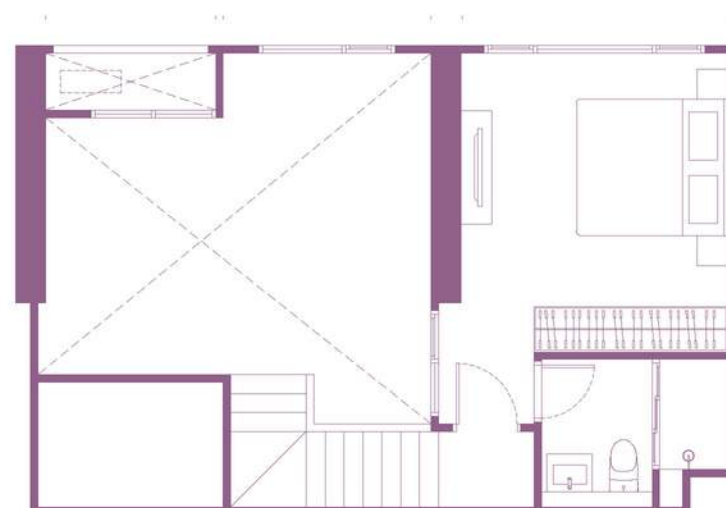

FURNITURE LEVEL

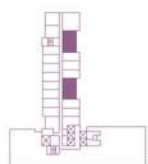

37th FLOOR PLAN



38th FLOOR PLAN

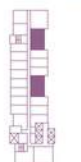

39th - 42nd FLOOR PLAN

KEYPLAN
Date : 31-01-2026

1M (Loft)

53.75 - 54.00 sq.m

หมายเหตุ : ตำแหน่งและขนาดทรัพย์สินในเอกสารนี้ และเอกสารการขายอื่นที่เกี่ยวข้อง อาจปรับเปลี่ยนได้
ตามความเหมาะสมโดยไม่กระทบต่อสาระสำคัญของการใช้งาน
: ภาพและแบบร่างทุกชิ้น
Remark : Layout and area of the properties which identified herein
may be changed as deemed appropriate but will not impact upon the use
: This is computer graphic generated

LOFT LAYOUT

复式户型图

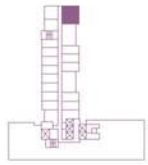

37th FLOOR PLAN



FURNITURE LEVEL

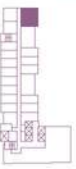

38th FLOOR PLAN



39th - 42nd FLOOR PLAN

KEYPLAN

Date : 18-01-2026

1N (Loft)

56.25 sq.m

หมายเหตุ : ตำแหน่งและขนาดทรัพย์สินในเอกสารนี้ และเอกสารการขายอื่นที่เกี่ยวข้อง อาจปรับเปลี่ยนได้ตามความเหมาะสมโดยไม่กระทบต่อสาระสำคัญของการใช้งาน
: ภาพและระดับราคาเป็นค่าประมาณ

Remark : Layout and area of the properties which identified herein may be changed as deemed appropriate but will not impact upon the use
: This is computer graphic generated

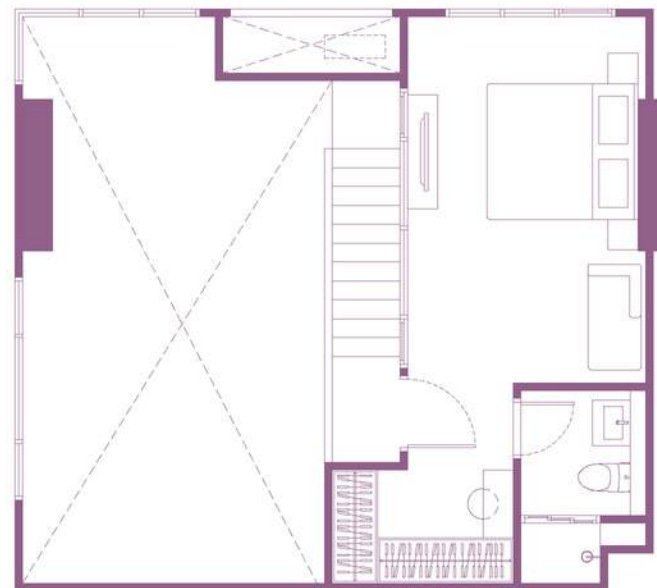

FURNITURE LEVEL



39th - 42nd FLOOR PLAN

KEYPLAN

Date : 31-01-2026

1O (Loft)

61.50 sq.m

หมายเหตุ : ตำแหน่งและขนาดทรัพย์สินในเอกสารนี้ และเอกสารการขายอื่นที่เกี่ยวข้อง อาจปรับเปลี่ยนได้ตามความเหมาะสมโดยไม่กระทบต่อสาระสำคัญของการใช้งาน
: ภาพและระดับราคาเป็นค่าประมาณ

Remark : Layout and area of the properties which identified herein may be changed as deemed appropriate but will not impact upon the use
: This is computer graphic generated



EVERY DAY...
LIFE IS GOOD



DESIGN FOR EVERY DAY

HOUSE / CONDOMINIUM / TOWNHOME

Every day feels right in a home carefully designed for real living down to the smallest detail.

Thoughtful features designed for everyday living. Well-planned spaces in single houses, townhomes, and condominiums. Materials chosen with care to bring more comfort to your life.

UNIQUENESS: Beautiful with its own unique character

FUNCTION: Designed with real everyday use in mind

FACILITIES: Fitting every lifestyle

EVERY DAY BETTER TOGETHER

SANSIRI COMMUNITY

Put a smile on your face every day in a warm and friendly community

where you can easily meet, connect, and join activities that bring neighbours together. Because home is more than just a place to live. It is where genuine connections are made.

COMMUNITY: A quality community where you feel at ease every day

LOCATION: A prime location close to key destinations and everyday conveniences

ACTIVITIES: A variety of fun activities for every Sansiri family

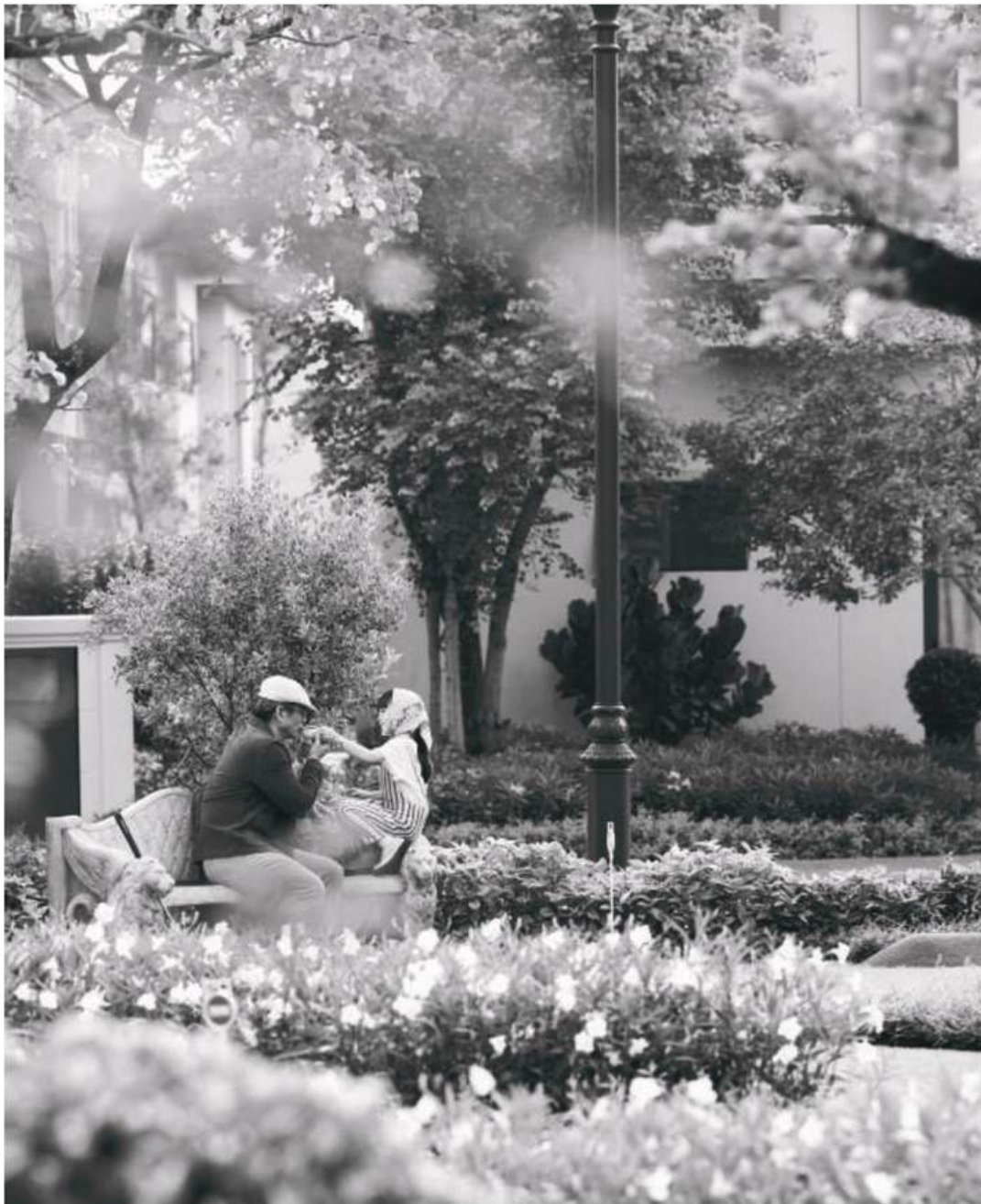

EVERY DAY, NO WORRIES

SANSIRI SERVICE

Enjoy peace of mind every day with care that never ends.

Ongoing care is essential to turn every day into a good day.

QUALITY: Homes built to Sansiri's highest-quality standards, with the added assurance of warranty and maintenance coverage.

SECURITY: Peace of mind with LIV-24, Sansiri's security system

SANSIRI FAMILY: Special privileges exclusively for Sansiri residents

PLUS LIVING MANAGEMENT: Comprehensive residential management services

BUILDING FOR BETTER TOMORROWS EVERY DAY

SOCIAL RESPONSIBILITY

Caring every day, in a home thoughtfully designed for the future.

With both today and tomorrow in mind. Because a good home should help build a better, sustainable future for the world we share.

GREEN LIVING DESIGN HOME: Innovative comfort for a sustainable future

WASTE MANAGEMENT: Smart systems for sorting and managing waste

SANSIRI BACKYARD: Edible vegetable gardens within the project

TREE STORY: Caring for green spaces to bring freshness to every project

LOVE



CHAROEN NAKHON

[Click to website](#)

[ADD LINE](#)

CALL 1685 [sansiri.com](https://www.sansiri.com)

project owner : siri-mf four co.,ltd. company's registered no. 0105567061098. head office : 59 soi rim khlong phra khanong, phra khanong nuea, vadhana, bangkok 10110. registered capital(thb) : 50,000,000.00, paid up capital(thb) : 50,000,000.00 (as of date 4 dec 2025). the president : mr.uthai uthaisangsk. the project : love charoen nakhon, land title deed no. 3314, 8236-8240, 8242-8247, approximately area 6 rai, located at bang lamphu lang, khlong san, bangkok, as a condominium of 44, 7 storey(ies), 2 building(s), total of 1,111 unit(s), (for residential: 1,111 units, and for commercial: - units). the land and building have been mortgaged with kasikorn bank plc. in the approval process for eia and construction permit. construction will be started in feb 2026 and expected to be completed in may 2029 which will later be registered as the condominium. the unit owner shall pay sinking fund, common fee, tax and other fees as specified rate subjected to the condominium law.